17 de fevereiro de 2017 | Nº 855 | R$ 10,00

Quem

ACONTECE

@quemacontece
/quemacontece
quem.globo.com

BEYONCÉ
grávida de gêmeos, cantora arrasa no Grammy

FIUK
conhece tribo indígena na Amazônia

Madonna
adota mais duas meninas do Malauí

Regina Casé
"gente ruim tem muito preconceito"

KATE MIDDLETON E PRÍNCIPE WILLIAM
participam de premiação em Londres

Claudia Raia
celebra a maturidade, a nova vida em São Paulo com os filhos e o marido, Jarbas Homem de Mello, e o sucesso como Salete em *A Lei do Amor*

"Estou melhor aos 50"

EDITORA GLOBO

+ CARNAVAL: A MODA DOS BLOQUINHOS; CLAUDIA LEITTE DE CISNE NEGRO; O CORPÃO VEGANO DE LUISA MELL

VENHA PARA A MAIOR FESTA DE RUA DO PLANETA.

A Cidade da Música está pronta para dar um show de alegria e participação popular. A Prefeitura de Salvador trabalha para todo mundo se divertir em toda a cidade. São mais de 700 horas de música e 300 atrações sem cordas em 7 circuitos oficiais. Venha viver 10 dias inesquecíveis, venha para o Carnaval de Salvador.

CURTACARNAVAL.COM.BR

CIDADE DA MÚSICA

CARNAVAL 2017 SALVADOR

AirEuropa

Itaú

SKOL

SALVADOR
PREFEITURA
PRIMEIRA CAPITAL DO BRASIL

Realeza na linha do trem

Elizabeth II embarcou no trem da estação King's Lynn, em Norfolk, para voltar para casa – o Palácio de Buckingham, em Londres –, na terça-feira (7), após as férias. No dia anterior, a rainha havia celebrado 65 anos no trono britânico com o Jubileu de Safira.

FOTO: MARK CUTHERT/GETTY IMAGES

DIRETOR-GERAL Frederic Zoghaib Kachar
DIRETOR DE AUDIÊNCIA Luciano Touguinha de Castro
DIRETORA DE MERCADO ANUNCIANTE Virginia Any
DIRETORA DE GRUPO QUEM, MARIE CLAIRE E MONET Andréa Dantas

Quem

EDITOR
Guilherme Samora (gsamora@edglobo.com.br)

TEXTO
EDITORA DE MODA: Andressa Zanandrea (acouto@edglobo.com.br)
REPÓRTERES: Giulianna Campos e Sonia Vieira

ARTE
DIRETOR DE ARTE: Marcelo Cutti (mcutti@edglobo.com.br)
DESIGNERS: Daniel Monteiro e Robson Novaes
ASSISTENTE DE ARTE: Gabriel Pontes
SECRETÁRIA GRÁFICA: Heloisa H. Campos

FOTOGRAFIA
ANALISTA DE IMAGENS: Anna Paula Aranha Ali (aparanha@edglobo.com.br)

EQUIPE ONLINE
EDITOR: Danilo Saraiva (dsaraiva@edglobo.com.br)
EDITORA-ASSISTENTE: Ana Carolina Moura (acmoura@edglobo.com.br)
REPÓRTERES: Beatriz Bourroul, Fabiana Sato, Helena Moro, Leonardo Gregório e Thyago Furtado
WEBDESIGNERS: Andressa Xavier e Eduardo Garcia COLABORADORA: Marina Bonini

SUCURSAL – RIO DE JANEIRO
CHEFE DE REDAÇÃO: Jackson Bezerra (jbezerra@edglobo.com.br)
REPÓRTERES: Carla Neves e Raquel Pinheiro
REPÓRTER FOTOGRÁFICO: Fabio Cordeiro ASSISTENTE DE FOTOGRAFIA: Jonathan Bramussi

ASSISTENTE EXECUTIVA: Aliercia Pires

COLUNISTA: Rosa Di Maulo

PESQUISA: Cedoc/Globopress

INOVAÇÃO DIGITAL
DIRETOR DE INOVAÇÃO DIGITAL: Alexandre Maron
GERENTE DE ESTRATÉGIA DE CONTEÚDO DIGITAL: Silvia Balieiro

TECNOLOGIA
DIRETOR DE TECNOLOGIA: Rodrigo Gosling DESENVOLVEDORES: Everton Ribeiro, Fabio Alessandro Marciano, Jeferson Mendonça, Leandro Paixão, Marcelo Amendola, Marcio Costa, Murilo Amendola e William Antunes
OPEC ONLINE: Danilo Panzarini, Higor Daniel Chabes, Rodrigo Pecoschi, Rodrigo Santana Oliveira e Thiago Previero

MERCADO ANUNCIANTE
SEGMENTOS – FINANCEIRO, IMOBILIÁRIO, TI, COMÉRCIO E VAREJO
DIRETOR DE NEGÓCIOS MULTIPLATAFORMA: Emiliano Morad Hansenn GERENTE DE NEGÓCIOS MULTIPLATAFORMA: Ciro Horta Hashimoto EXECUTIVOS MULTIPLATAFORMA: Selma Maria de Pina, Cristiane de Barros Paggi Succi, Christian Lopes Hamburg, Milton Luiz Abrantes e Taly Czeresnia Wakrat

SEGMENTOS – MODA, BELEZA E HIGIENE PESSOAL
DIRETOR DE NEGÓCIOS MULTIPLATAFORMA: Cesar Bergamo EXECUTIVAS MULTIPLATAFORMA: Adriana Pinesi Martins, Ana Paula Boulos, Eliana Lima Fagundes, Juliana Vieira, Selma Teixeira da Costa e Soraya Mazerino Sobral

SEGMENTOS – CASA, CONSTRUÇÃO, ALIMENTOS E BEBIDAS, HIGIENE DOMÉSTICA E SAÚDE
DIRETORA DE NEGÓCIOS MULTIPLATAFORMA: Luciana Menezes EXECUTIVOS MULTIPLATAFORMA: Fatima Ottaviano, Giovanna Sellan Perez, Rodrigo Girodo Andrade e Valeria Glanzmann

SEGMENTOS – MOBILIDADE, SERVIÇOS PÚBLICOS E SOCIAIS, AGRO E INDÚSTRIA
DIRETOR DE NEGÓCIOS MULTIPLATAFORMA: Renato Augusto Cassis Siniscalco EXECUTIVOS MULTIPLATAFORMA: Andressa Aguiar, Diego Fabiano, Cristiane Soares Nogueira, João Carlos Meyer e Priscila Ferreira da Silva

SEGMENTOS – EDUCAÇÃO, CULTURA, LAZER, ESPORTE, TURISMO, MÍDIA, TELECOM E OUTROS
DIRETORA DE NEGÓCIOS MULTIPLATAFORMA: Sandra Regina de Melo Pepe EXECUTIVOS DE NEGÓCIOS MULTIPLATAFORMA: Ana Silvia Costa, Guilherme Iegawa Sugio, Lilian de Marche Noffs e Dominique Pietroni de Freitas

GERENTE DE EVENTOS Daniela Valente

COORDENADOR DE OPEC OFF LINE José Soares

ESCRITÓRIOS REGIONAIS
GERENTE MULTIPLATAFORMA: Larissa Ortiz
EXECUTIVA DE NEGÓCIOS MULTIPLATAFORMA: Babila Garcia Chagas Arantes

UNIDADE DE NEGÓCIOS – RIO DE JANEIRO
GERENTE DE NEGÓCIOS MULTIPLATAFORMA RJ: Rogerio Pereira Ponce de Leon EXECUTIVOS MULTIPLATAFORMA: Daniela Nunes Lopes Chahim, Juliane Ribeiro Silva, Maria Cristina Machado e Pedro Paulo Rios Vieira dos Santos

UNIDADE DE NEGÓCIOS – BRASÍLIA
GERENTE MULTIPLATAFORMA: Barbara Costa Freitas Silva EXECUTIVOS MULTIPLATAFORMA: Camila Amaral da Silva e Jorge Bicalho Felix Junior

ESTÚDIO GLOBO
DIRETOR DE ARTE: Rodolpho Vasconcellos EDITORA EXECUTIVA: Vera Ligia Rangel Cavalieri

AUDIÊNCIA
DIRETOR DE MARKETING: Cristiano Augusto Soares Santos DIRETOR DE CLIENTES E PLANEJAMENTO: Ednei Zampese GERENTE DE VENDAS DE ASSINATURAS: Reginaldo Moreira da Silva GERENTE DE CRIAÇÃO: Valter Bicudo Silva Neto COORDENADORES DE MARKETING: Eduardo Roccato Almeida, Patricia Aparecida Fachetti

DISTRIBUIÇÃO EM PORTUGAL
Midesa S.A.: Rua da República da Coreia, 34, Ranholas – 2710 – Sintra – Portugal – Tel. (01) 926-7800

FIPP ANER Instituto Verificador de Comunicação IVC

QUEM é uma publicação semanal da EDITORA GLOBO S.A.
Av. 9 de Julho, 5229, Jardim Paulista, São Paulo (SP), CEP 01407-907 – Tel. (11) 3767-7000 Rio de Janeiro: Praça Floriano, 19, 8º andar, Centro, Rio de Janeiro, RJ, CEP 20031-050 – Tel. (21) 3380-5900
Distribuidor exclusivo para todo o Brasil: Dinap – Distribuidora Nacional de Publicações Gráfica: Plural Indústria Gráfica Ltda. – Avenida Marcos Penteado de Ulhoa Rodrigues, 700, Tamboré, Santana de Parnaíba, São Paulo, SP, CEP 06543-001

Deseja falar com a Editora Globo?

ATENDIMENTO 4003-9393 www.sacglobo.com.br	**PARA ANUNCIAR** **SP:** 11 3736-7128	3767-7447 3767-7942	3767-7889 3736-7205	3767-7557 **RJ:** 21 3380-5930	3380-5923 **BSB:** 61 3316-9584 publiepoca@edglobo.com.br	**NA INTERNET** www.assineglobo.com.br/sac 4003-9393
VENDAS CORPORATIVAS E PARCERIAS 11 3767-7226 parcerias@edglobo.com.br		**LICENCIAMENTO DE CONTEÚDO** 11 3767-7005 venda_conteudo@edglobo.com.br
EDIÇÕES ANTERIORES O pedido será atendido através do jornaleiro ao preço da edição atual, desde que haja disponibilidade de estoque. Faça seu pedido na banca mais próxima.		**ASSINATURAS** 4003-9393 vendaspessoais@edglobo.com.br
PARA SE CORRESPONDER COM A REDAÇÃO: Endereçar cartas a Redação QUEM, Caixa Postal 66011, CEP 05315-999, São Paulo, SP. E-mail: quem@edglobo.com.br | Tel. (11) 3767-7188		

ELES SÃO COMO NÓS

FOTOS: REPRODUÇÃO INSTAGRAM

Fazem CARETA *com as crianças*

Para tirar fotos divertidas, **Márcio Garcia** e o filho **Felipe**, de 8 anos, e **Claudia Leitte** e o seu menino mais velho, **Davi**, também de 8 anos, mostraram a língua, fazendo caretas engraçadas.

Esperam na SOMBRA

Ao sair da academia, no Rio de Janeiro, **Juliana Paes** esperou na sombra de um coqueiro, até um carro buscá-la, na segunda-feira (6).

FOTOS: AGNEWS

FOTO: WILLIAM ODA/AGNEWS

Apoiam os pertences na MALA

Adriana Esteves precisou apoiar a mochila e o casaco em cima da mala para ficar com as mãos livres e falar ao celular, na segunda-feira (6), no aeroporto Santos Dumont, no Rio de Janeiro.

FOTO: AGNEWS

MEDEM *a roupa na frente do corpo*

Para saber se um vestido serviria, **Giovanna Antonelli** colocou a peça na frente do corpo e pediu a opinião de uma amiga, numa loja de um shopping carioca, na quarta-feira (8).

Seus filhos DORMEM *no passeio*

Foi só dar uma voltinha na cadeirinha da bicicleta do papai, **Bruno Gagliasso**, que a pequena **Titi** adormeceu abraçada a uma boneca, na quarta-feira (8), no Rio.

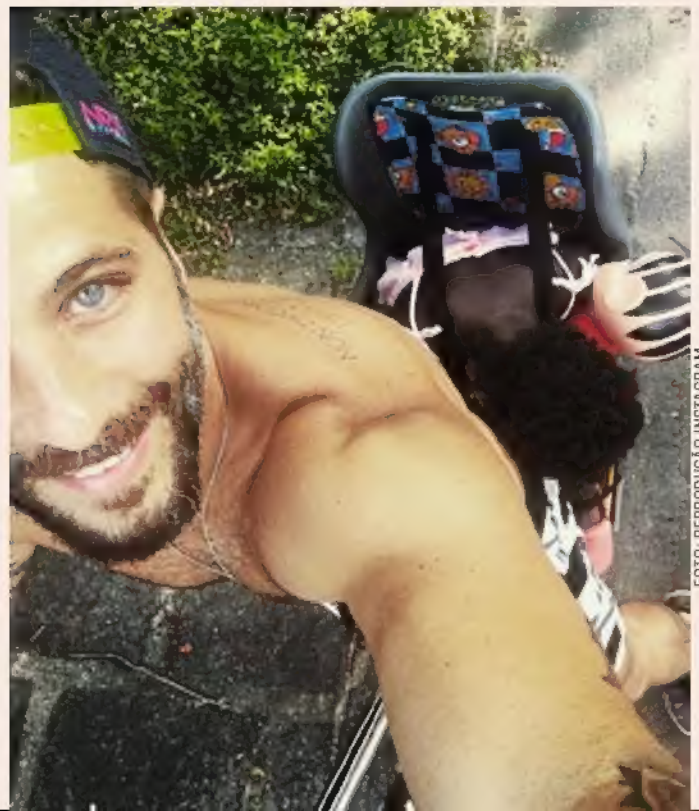

FOTO: REPRODUÇÃO INSTAGRAM

Aventura na neve: Diogo Boni, Malu, Matheus e Fernanda Pontes

Sonho abaixo de ZERO

FOI EM SNOWMASS, NO COLORADO, QUE **FERNANDA PONTES** E **DIOGO BONI** REALIZARAM O DESEJO DE ESQUIAR COM OS FILHOS PELA PRIMEIRA VEZ

POR GIULIANNA CAMPOS
FOTOS TAMARA SUSA

Conseguir reuniu toda a família para se aventurar nas pistas de esqui era um sonho antigo de **Fernanda Pontes** e **Diogo Boni**. Vivendo há três anos em Orlando, na Flórida, o casal aproveitou uma gravação da apresentadora, que está à frente do *Planeta Brasil*, da TV Globo Internacional, para levar os pequenos, **Malu**, de 5 anos, e **Matheus**,

Amor de irmãos: Malu e Matheus

Fernanda e Malu descem a montanha no trenó

Fernanda e Diogo
em clima de romance

NEVE

"Snowmass é simplesmente mágica. É o lugar ideal para ir com toda a família. Voltaremos ano que vem com certeza"

Diogo curte a companhia de Matheus

de 2, para viverem a primeira experiência na neve na famosa estação Snowmass, em Aspen, Colorado. "Eu e o Diogo esquiamos juntos há 8 anos, desde o começo do namoro. Sonhávamos em viver novamente esse momento, agora com as crianças. Quando soube que faria um trabalho em Snowmass, não pensei duas vezes: surpreendi o Diogo, só avisei que íamos todos juntos no dia anterior à viagem. Foi maravilhoso", contou ela.

A filha mais velha do casal adorou a experiência, até fez aulas de esqui. "Descer sentada com meu irmão (no trenó) foi muito legal", disse a garotinha. "Foram momentos inesquecíveis, dias incríveis que jamais vou esquecer. Ver a felicidade dos dois brincando na neve, o sorriso e a emoção do Diogo, não tem preço. Já estamos planejando a próxima", adianta ela.

Cama gelada. Fernanda e as crianças "descansam" na neve

Mesa das belas
Naomi Campbell
Heidi Klum e
Alessandra Ambrosio

FOTO: DIMITRIOS KAMBOURIS/AFP

Noite do Bem

O Baile de Gala da amfAR, em Nova York, reúne estrelas em evento beneficente. Famosas como Naomi Campbell, Heidi Klum e Alessandra Ambrosio agitaram o evento

POR SONIA VIEIRA

Scarlett Johansson com Mark Rufallo e com Donatella Versace

O palco, montado no Cipriani Wall Street

Ellie Goulding solta a voz

FOTOS: DIMITRIOS KAMBOURIS, BIAN ACH, MICHAEL LOCCISANO (GETTY IMAGES)

Paris Hilton faz graça para a foto, com seu vestido assinado por Maria Lucia Hohan

Adriana Lima de Zuhair Murad

Estrelas se reuniram na 19ª edição do Baile de Gala da amfAR, no Cipriani Wall Street, em Nova York, nos Estados Unidos, na quarta-feira (8). A festa, que acontece em diversas cidades do mundo em diferentes datas, inclusive em São Paulo, é realizada a fim de arrecadar fundos para pesquisas e tratamentos do vírus HIV.

Duas brasileiras roubaram a cena ao passar pelo tapete vermelho da noite filantrópica: **Alessandra Ambrosio** e **Adriana Lima**. As tops

escolheram vestidos que realçaram suas belezas.

O baile, que teve como mestre de cerimônias a atriz **Lena Dunham**, teve como grandes homenageadas a estilista **Donatella Versace** e a atriz **Scarlett Johansson**, pelos trabalhos na luta contra a AIDS. O ator **Mark Ruffalo** entregou o prêmio a Scarlett e a modelo **Naomi Campbell**, que estava exuberante em um look laranja com uma bela fenda, deu o troféu a Donatella. A modelo **Iman** e a atriz **Diane Kruger** também estiveram no evento, que teve um leilão com joias e obras de arte. Entre os itens, brincos de diamantes e um retrato em preto e branco da fundadorara da amfAR **Elizabeth Taylor**. A noite também teve a performance da cantora **Ellie Goulding**.

Diane Kruger, de Versace

Iman com o estilista Zac Posen, que fez seu vestido

Iman recebe o carinho de Naomi Campbell

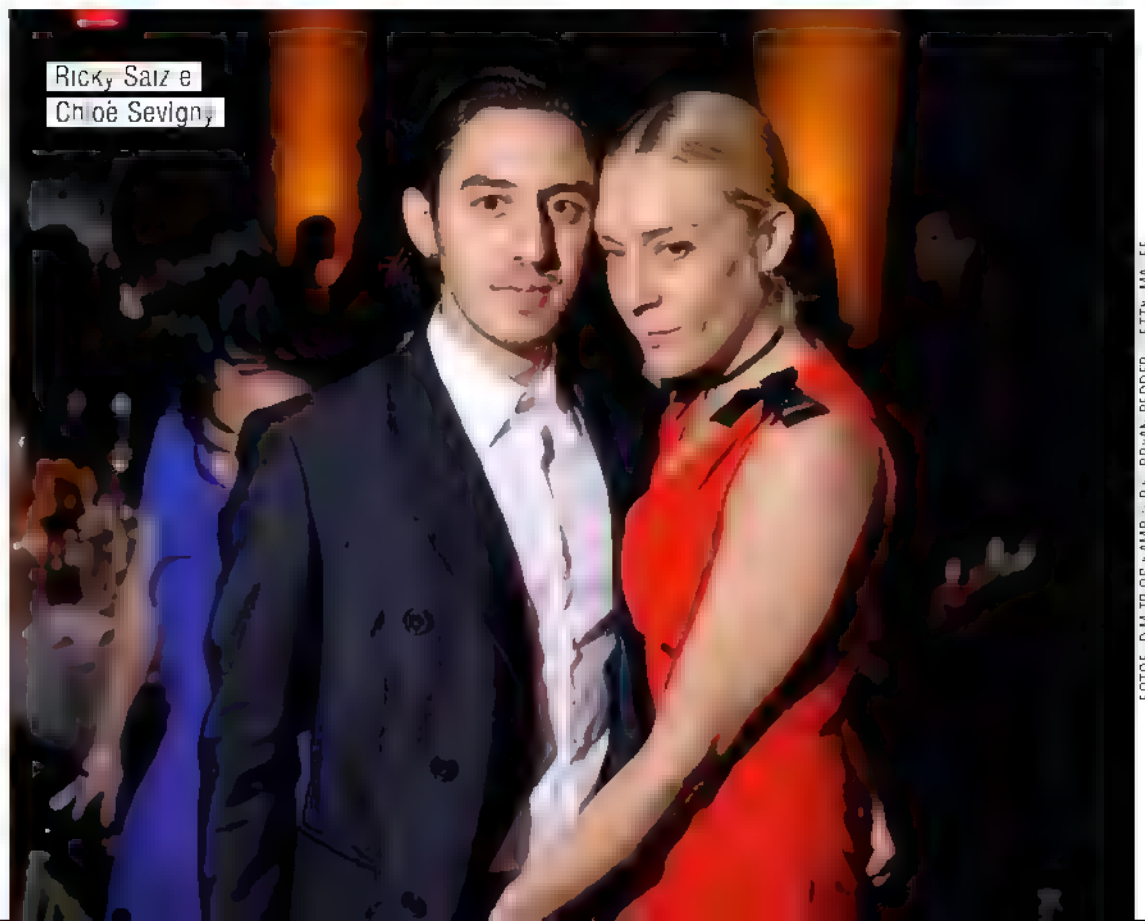

Ricky Saiz e Chloé Sevigny

FOTOS: DIMITRIOS KAMBOURIS, BRYAN BEDDER, GETTY IMAGES

Letícia Wala Ntumba, Alessandra Ambrosio, Heidi Klum e Lynn Petertonkoker

VEJA MAIS FOTOS EM quemgobocom

REGINA CASÉ

"Gente ruim tem muito preconceito"

POR RAFAEL GODINHO FOTOS FABIO CORDEIRO / ED GLOBO

Regina Casé recebeu QUEM na casa em que morou durante anos, na Gávea, no Rio, local onde hoje funciona a produtora do seu marido, Estevão Ciavatta. Aos 62 anos, mãe de Roque, de 3 – adotado pelo casal ainda bebê –, a atriz fala de sua família e diz que se sente vítima de preconceito, justamente por ser uma pessoa sem preconceitos. E adianta que está preparando um novo programa na Globo após o fim do *Esquenta!*.

Você já foi vítima de *haters* na internet?
Se eu já fui?! Talvez por 10 ou 15 minutos eu não tenha sido.

Lida bem com isso?
Não saio respondendo. Respiro, medito, rezo, espero que os ânimos esfriem e emito sempre ondas de amor. Acho que sou um alvo muito fácil para o preconceito porque, geralmente, gente ruim tem muito preconceito.

Como assim?
Não tenho nenhum tipo de preconceito. Então, cada vez que me aproximo de um grupo que é vítima de preconceito, aquele ódio vem para mim. Estou acostumada. E como a pessoa não sabe o nome daquele gay, ou do nordestino, ou do negro, e portanto não sabe para onde endereçar o ódio, ela manda pra mim. É sempre horrível e as pessoas que estão perto sofrem.

Você é considerada porta-voz do subúrbio dentro da TV. É uma responsabilidade pesada?
Poucos vão lá no ermo. E quando alguém vai, parece que passa a fazer parte do lugar. Colocamos luz sobre a força cultural das pessoas que vivem em lugares obscurecidos e isso fez com que eu tivesse a honra de ser considerada porta-voz, mas ao mesmo tempo recebi o estigma de só pertencer àquilo. Pertenço a todos os lados. Sou livre. Um dia estou na laje, outro estou na cobertura. A liberdade só existe se você puder circular em todos os lugares.

A sociedade está mais careta?
Me lembro de como me vestia, das pessoas com quem andava e dos lugares que frequentava na juventude. Eu era livre. Hoje, a pessoa sai sem escova no cabelo e é apedrejada. É melhor colocar uma burca...

"Pertenço a todos os lados. Um dia estou na laje, outro estou na cobertura."

E o politicamente correto no humor? Há limites para uma piada?
Quanto mais livre o humor for, melhor. Mas primeiro você tem que zoar a si próprio. Essa é a medida para zoar o outro. Lembrando que há milhões de maneiras para fazer alguém dar uma risada sem expor terceiros ao ridículo.

Como é a Regina Casé em casa?
Sou ótima esposa e também ótima mãe.

O seu filho, Roque, tem apenas três anos. Você acompanha o ritmo dele?
Achei que ia ser mais difícil. Dizem que a natureza é sábia, mas acho que ela foi burra. Quando a gente fica mais velha, se torna uma mãe muito melhor. Todo dia, peço desculpas para a Benedita. Eu enchia o saco dela (*risos*).

O que você mudou na criação do Roque?
Tenho menos ansiedade, estou menos desesperada e preocupada. Vejo que a Benedita se tornou uma mulher maravilhosa, querida por todos, justa, sem preconceito. Ela deu tão certo que não fico preocupada com o Roque. Já deu certo também. Basta dar muito amor, respeito e carregar o filho para onde a gente vai. Esse é o segredo.

Você se considera vaidosa?
Adoro moda. É bom chegar a um lugar com uma roupa em que me sinto bem, uma sandália bonita. Mas sou vaidosa no sentido amplo. Adoro que as pessoas gostem do meu programa. Em relação a tratamentos estéticos, sou péssima. Acho que tenho a genética boa porque sou descendente de índio. Não tem uma gota de botox ou creme na minha cara. Mas uma hora eu vou cuidar mais de mim.

Faz exercícios ou dieta?
Eu ando e ando. Acordo e ando duas horas. Quando como coisas que não devo, fico culpada e faço uma semana de dieta restrita. Gostaria de emagrecer mais, de ter alimentação mais regrada. Em casa, a comida é saudável, consciente, mas quando viajo é difícil.

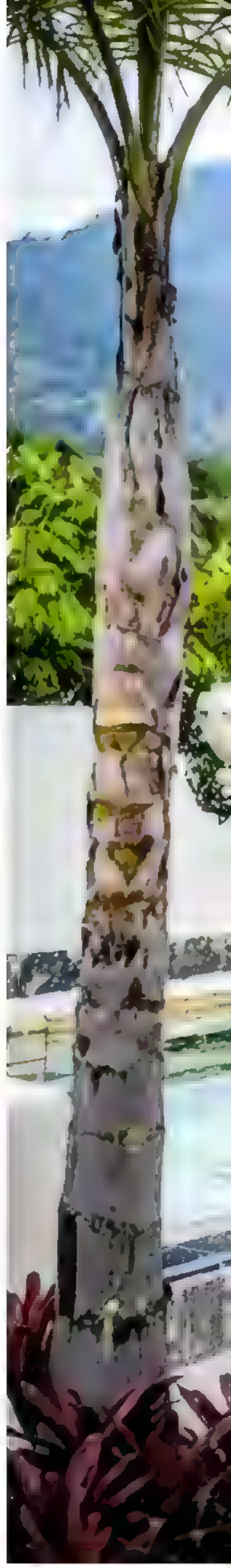

"Quando a gente fica mais velha, se torna uma mãe melhor"

Você fez muito sucesso no longa *Que Horas Ela Volta?* Tem outros projetos como atriz?

Tenho dois no cinema, um com a Anna Muylaert e outro com a Sandra Kogut. E este ano eu voltarei ao teatro. Todas as minhas reuniões sobre 2017 incluíram um tempo para fazer teatro.

Quer voltar a fazer novela?

Eu amo novela. O (diretor de teledramaturgia diária da Globo) Silvio de Abreu, que eu adoro, tenta sempre. Mas quando comecei a fazer programas com muita relevância social, ficou difícil parar e fazer uma novela. Todos tinham muita relevância e eram sobre assuntos que eu achava urgentes.

Como vai ser seu novo programa?

A última temporada do *Esquenta!* foi tão legal... Amei viajar e entrar na casa das pessoas. Se no novo programa eu puder continuar viajando, vou amar. A gente já se reuniu umas três vezes, mas ainda não está definido.

“Percebi como somos viciados em celular”

Durante gravações de *A Força do Querer*, trama das 9 em que vive o empresário Ruy, Fiuk navegou pelo rio Negro e realizou o sonho de conhecer uma aldeia indígena. Ele conta como foi difícil o dia a dia sem sinal de telefone ou internet

POR RAQUEL PINHEIRO

FOTOS DIVULGAÇÃO TV GLOBO ARQUIVO PESSOAL

O cantor em aldeia a cerca de 80 qui ômetros de Manaus identificação com os índios

Fiuk no rio Negro. uma hora de barco até a Vila de Aca,atuba, local das gravações

Como foi conhecer a Amazônia?

Eu adoro estar mais perto da natureza e sempre quis conhecer a Amazônia. Foi incrível, é lindo! Até tribo indígena eu tive o prazer de visitar, que era uma vontade antiga minha. Passar um tempo com os índios, conhecer a cultura e as danças, suas músicas e comidas... Tenho um carinho enorme pelos índios e essa foi a parte da viagem da qual mais gostei.

O cantor e ator às margens do rio Negro

O que mais te impressionou?
Eu nadei com os botos! Demais, sério! Teve um que ficou parado do meu lado uns 10, 15 segundos, e aí eu consegui fazer carinho. Ele ficou paradinho do meu lado, foi incrível.

Como foi a experiência em Manaus e Belém?
Não consegui aproveitar muito Belém, porque fiquei pouco. Já tinha ido à cidade algumas vezes fazer show, mas é sempre corrido também. Manaus eu aproveitei bem mais. Conheci alguns pratos regionais e adorei um tipo de goiaba que tem lá. Vou sentir falta da vista do meu quarto de hotel em Manaus. Parecia um quadro!

Você também gravou em uma vila onde celular não pegava...
A Vila de Acajatuba é uma delícia! Todo mundo recebeu a gente tão bem. Foram muito carinhosos comigo, queriam tirar foto, conversar. Teve um brother meu da equipe que até comentou que estava pensando em ficar morando lá, mas eu o lembrei de que ainda tem uma novela inteira pra fazer! Na vila, não pegava celular, foi difícil pra todos da equipe *(risos)*. Percebi o quanto já somos viciados em celular, smartphones. O bom é que dava pra ficar mais concentrado e a gente ficava mais junto, conversando, brincando, ouvindo música... O trajeto era o mais legal, levávamos uma hora de barco. Enquanto todos iam dormindo, eu sempre ficava na proa olhando a paisagem.

Qual a maior dificuldade?
O sol é muito forte, mas em meia hora o tempo fechava e caía um

FOTOS DIVULGAÇÃO TV GLOBO ARQUIVO PESSOAL

“Vou sentir falta da vista do meu quarto de hotel em Manaus. Parecia um quadro!”

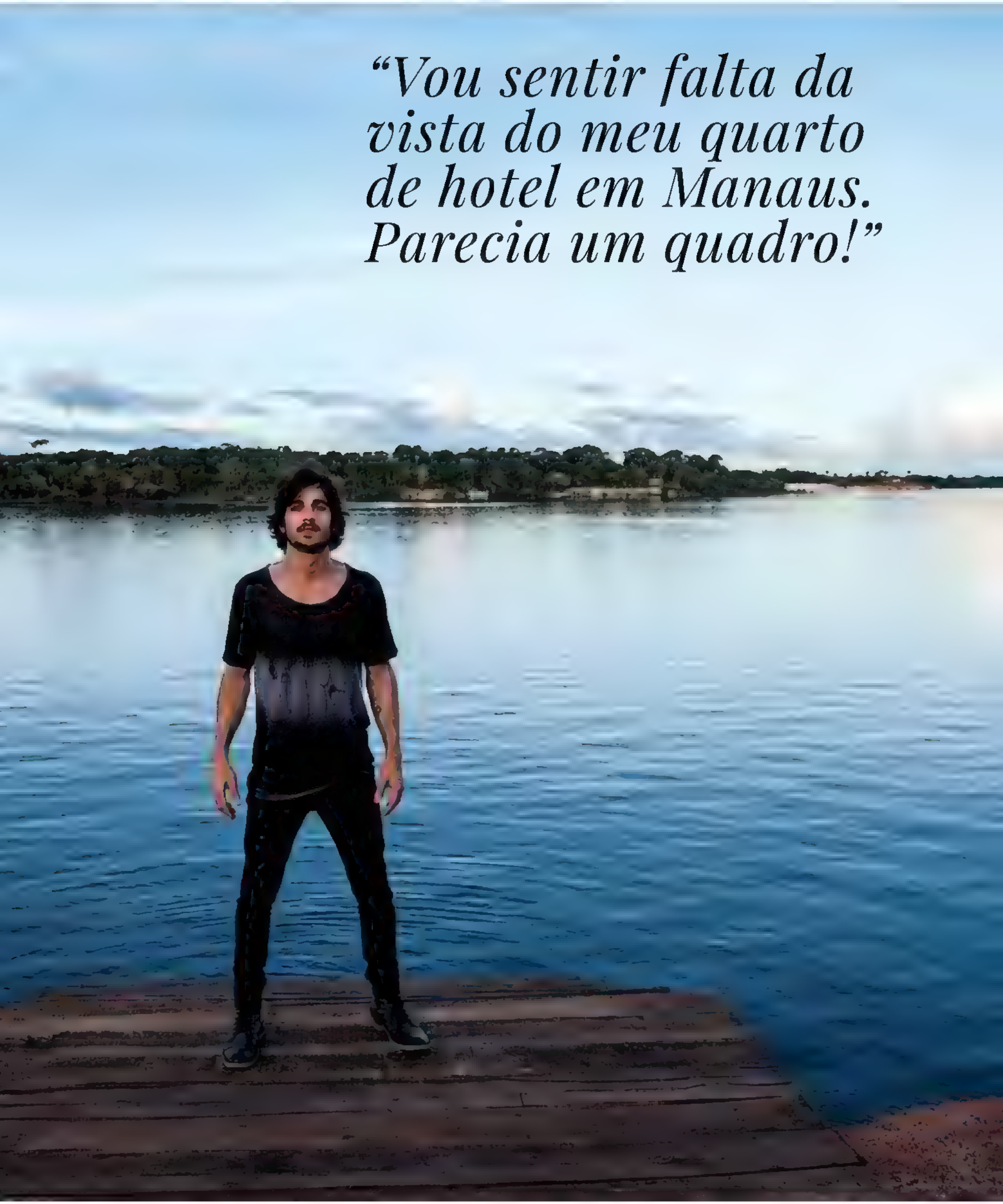

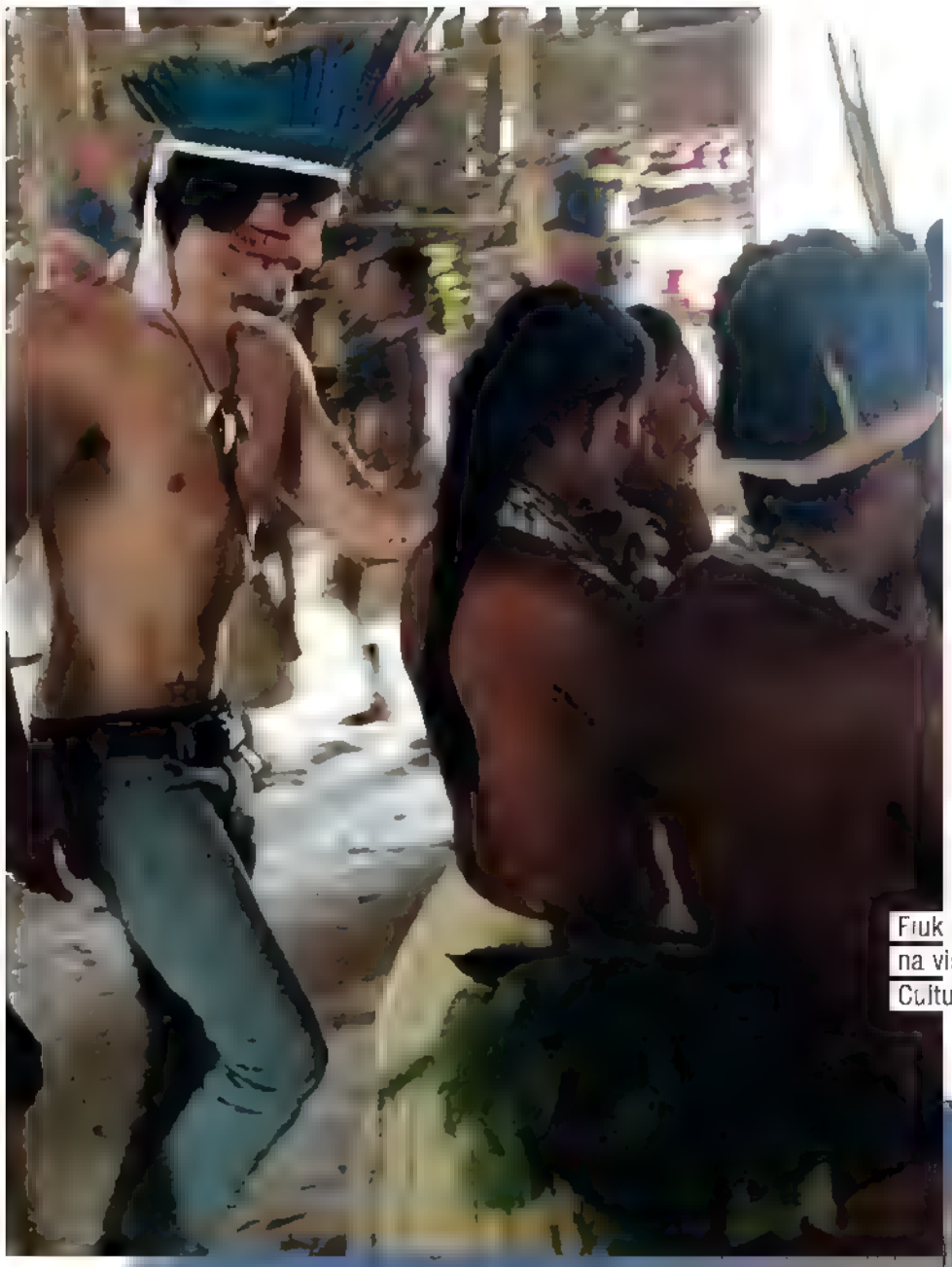

Fiuk com os índios na visita ao Núcleo Cultural Indígena Cipiá

toró. Por dez minutos, desabava o mundo. Depois, abria sol forte de novo. E é muito calor! Eu que sou um pouco mais urbano sofri um pouco. A comida é bem diferente de São Paulo ou Rio, até os temperos. No geral, era bem gostosa.

E os mosquitos?

Tinha que passar bastante repelente! Não dei mole. Não levei nenhuma picada.

Como é o Ruy, seu personagem?

Ele está prestes a assumir a empresa da família e se casar com a mulher que acha que é o amor de sua vida, a Cibele (Bruna Linzmeyer). Ruy se sente maduro, mas conhece Ritinha (Isis Valverde) e vê que as coisas não são como pensava.

FOTOS DIVULGAÇÃO TV GLOBO ARQUIVO PESSOAL

NÃO É SÓ O FOLIÃO QUEM VAI PULAR PRA UM LADO E PRO OUTRO NESTE CARNAVAL

EVA #MOVIMENTO QUECONECTA O BRASIL

A Banda EVA vai espalhar o seu Movimento pelo Carnaval do Brasil. Estão sendo **30 dias intensos**, com **20 shows** em **mais de 10 cidades**, como **Rio de Janeiro**, **São Paulo**, **Recife**, **Belo Horizonte** e **Votuporanga**.
Em **Salvador**, a folia começa com a Pipoca do EVA, segue com o Bloco EVA sexta e sábado na Barra e domingo com Bloquinho do Forte, em Praia do Forte.

E você, tem fôlego? Confira a agenda completa em nosso site!

EVA grupoeva.com.br bandaeva @felipeeva @grupoeva

Para superar os limites

Isis Valverde e Nanda Costa são desafiadas na nova temporada do quadro *Mulheres Espetaculares*, exibido aos domingos no *Esporte Espetacular*

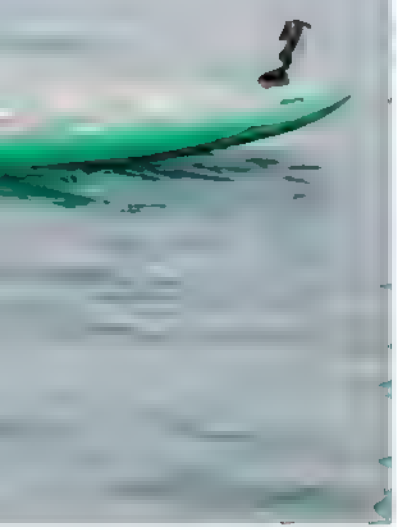

Desafiar famosas a superarem limites físicos e mentais. Essa é a ideia da nova temporada do *Mulheres Espetaculares*, quadro do *Esporte Espetacular* comandado pela jornalista **Juliana Sana**. O episódio com **Isis Valverde**, ainda sem data para exibição, mostrará a atriz praticando stand up paddle em Búzios, no Rio. "Enfrentei um medo antigo do mar, que

Isis Valverde e Juliana Sana: stand up paddle e ioga

FOTOS: DIVULGAÇÃO TV GLOBO

no final foi só alegria", diz a mineira Isis. No episódio deste domingo (19), **Nanda Costa** vai a Paraty, no litoral fluminense, praticar caiaque oceânico. Assim como nas temporadas anteriores, quando passava dias morando com atletas, Juliana também conviveu com as atrizes. "Morei com a Nanda por uma semana e propus a ela um desafio final: remar 6 quilômetros e caminhar 1 quilômetro em uma trilha íngreme. Durou 3 horas", conta a repórter.

Nanda encarou bem o desafio: "Fui de cabeça, sem saber se teria fôlego. Raça eu sei que tenho".

A ideia do quadro surgiu durante bate-papo entre Juliana e a apresentadora **Fernanda Lima**, que estreou a atração em janeiro ao ir à Índia praticar Ashtanga, estilo radical de ioga. "Ela sugeriu fazer um episódio comigo. Aí pesquisei e descobri que várias famosas fazem esportes", destaca a repórter. No total, serão exibidos 6 episódios.

Juliana Sana sobre Nanda Costa: "É uma superatleta"

FOTOS: DIVULGAÇÃO TV GLOBO

ESSENCIAL PARA O SEU VERÃO

LIPOWAY

AUXILIA NO EMAGRECIMENTO SAUDÁVEL RICO EM ÔMEGAS 3,6 E 9

GLAMOUR HAIR SKIN & NAILS

FORTALECE UNHAS E CABELOS, PROPORCIONANDO MAIS FORÇA E BELEZA. PELE MAIS BONITA E SAUDÁVEL. CONTÉM PROPRIEDADES ANTIOXIDANTES

COLÁGENO WAY

MELHORA A FIRMEZA E ELASTICIDADE DA PELE E AUXILIA NA MANUTENÇÃO DIÁRIA DE UNHAS E CABELOS.

MIDWAY

BUILD YOURS

ONDE COMPRAR:

NETSHOES

[illegible] lojas de produtos naturais e sites especializados.

WWW.MIDWAYLABSUSA.COM

PRÊMIOS e emoção

Beyoncé, grávida de gêmeos, e Adele, grande vencedora da noite, impressionaram com suas apresentaçõs na cerimônia do Grammy, em Los Angeles. Considerado o Oscar da música, o evento também homenageou George Michael, David Bowie e Bee Gees

POR GIULIANNA CAMPOS

A 59ª edição do Grammy – principal premiação da música – foi dominada pelas mulheres, no domingo (12), no Staples Center, em Los Angeles. A nova mamãe do pedaço, **Beyoncé**, era a atração mais aguardada da noite e não decepcionou. Ao ser anunciada pela própria mãe, **Tina Knowles**, a cantora – que está grávida de gêmeos – surgiu com um manto dourado e um acessório de cabeça que representava a auréola de Nossa Senhora.

Grávida e com referências religiosas Beyoncé apresenta as canções "Love Drought" e "Sandcastles"

Em uma apresentação repleta de referências religiosas, como a mesa da Santa Ceia, que celebrava a maternidade, a estrela cantou "Love Drought" e "Sandcastles". Na plateia, o marido, **Jay-Z** e a filha, **Blue Ivy**, aplaudiram orgulhosos a cantora. Além do supershow, Beyoncé levou os prêmios de álbum urbano cotemporâneo por *Lemonade* e melhor videoclipe por "Formation".

Mas a grande vencedora da noite foi mesmo Adele. A cantora levou cinco Grammys, inclusive nas principais categorias: gravação do ano e canção do ano, por "Hello" e melhor disco do ano por *25*. Generosa, a cantora dedicou o prêmio de álbum do ano à sua principal concorrente, Beyoncé. "Não posso aceitar esse prêmio. Estou agradecida, mas a minha vida é Beyoncé. O disco *Lemonade* foi monumental e tão bem pensado. Lindo, cheio de alma", disse ela, fazendo a cantora se emocionar. Depois do discurso, Adele quebrou o troféu sem querer e caiu na gargalhada.

Vencedora "estabanada" Adele leva cinco Grammys e, sem querer, quebra uma das estatuetas

FOTOS KEVIN WINTER, FREDERICK M. BROWN, GETTY IMAGES

Homenagem a George Michael. Adele canta "Fast Love". Ao desafinar, ela pede para recomeçar a apresentação

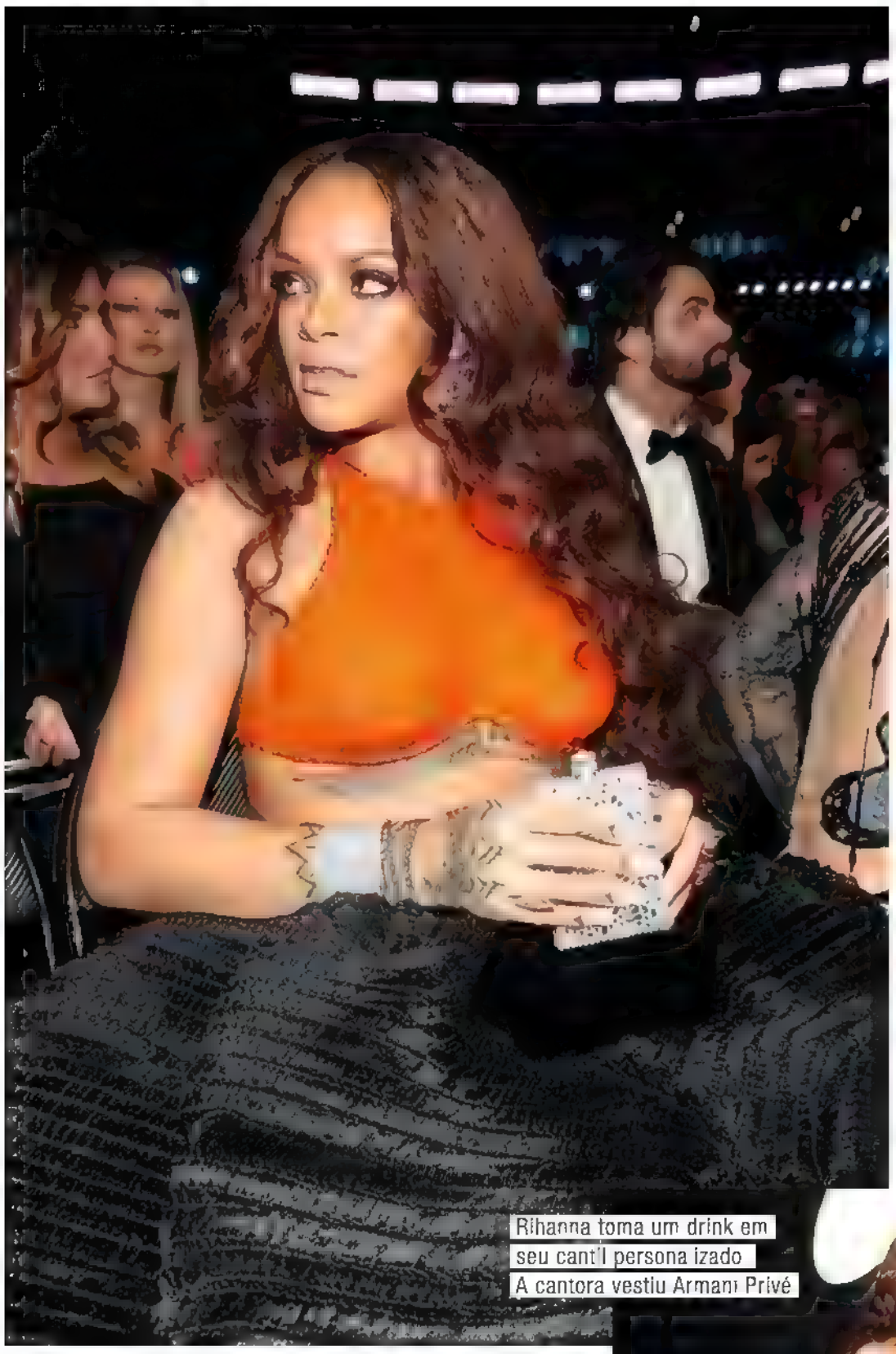

Rihanna toma um drink em seu cant'l persona izado
A cantora vestiu Armani Privé

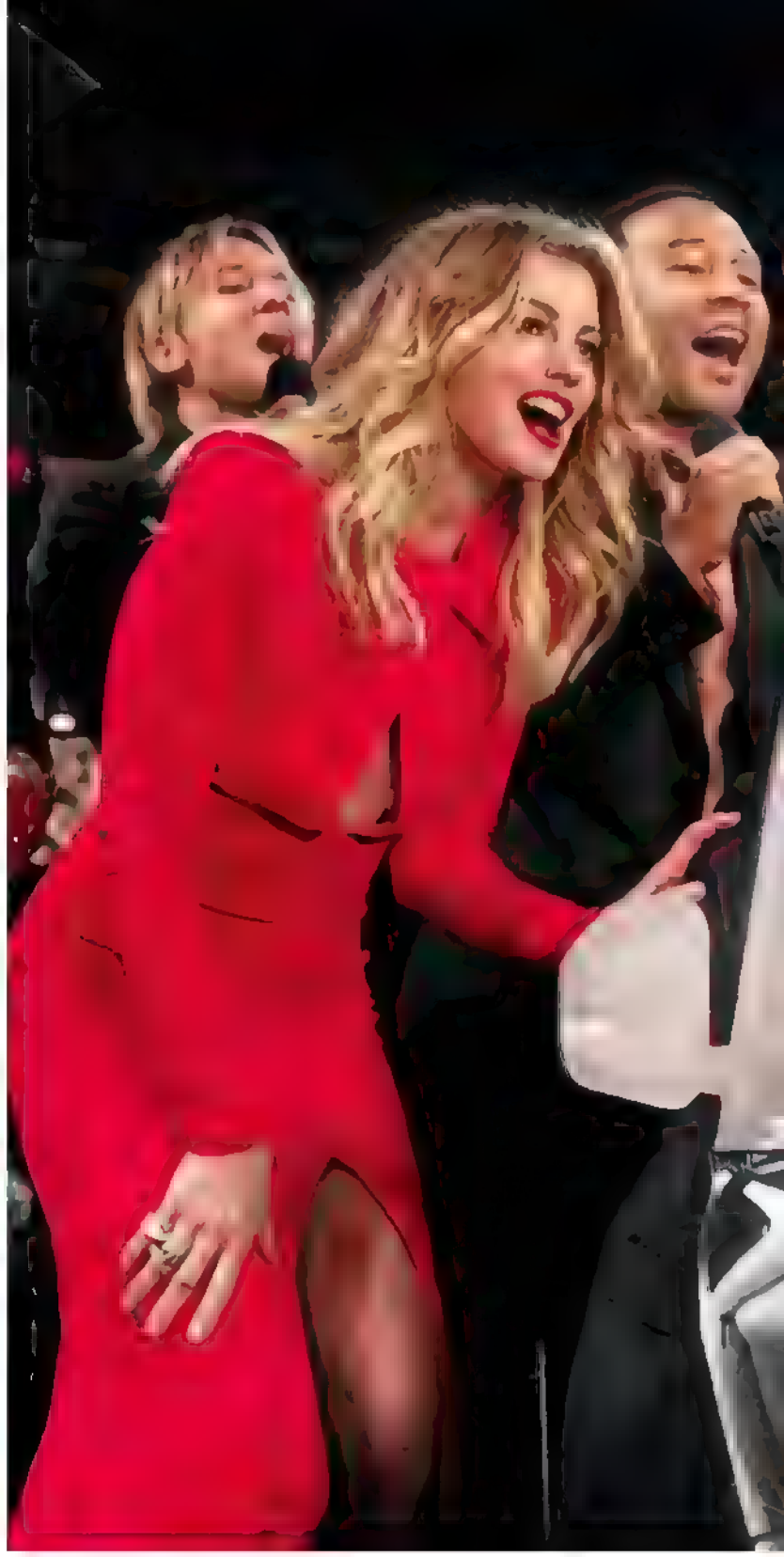

Paris Jackson, de Balmain

Entretanto, um deslize tirou o sorriso do rosto da cantora. Ao homenagear **George Michael** – morto em dezembro de 2016 – com a canção "Fast Love", Adele desafinou e pediu para recomeçar. "Sinto muito por começar de novo. Podemos começar de novo? Desculpe, não posso f... tudo por ele", disse ela, que enfrentou problemas com o áudio também na premiação do ano

James Corden canta "Sweet Caroline", com J Lo ao seu lado, na reprodução do *Carpool Karaoke*, seu famoso quadro na TV

Jennifer Lopez de Versace

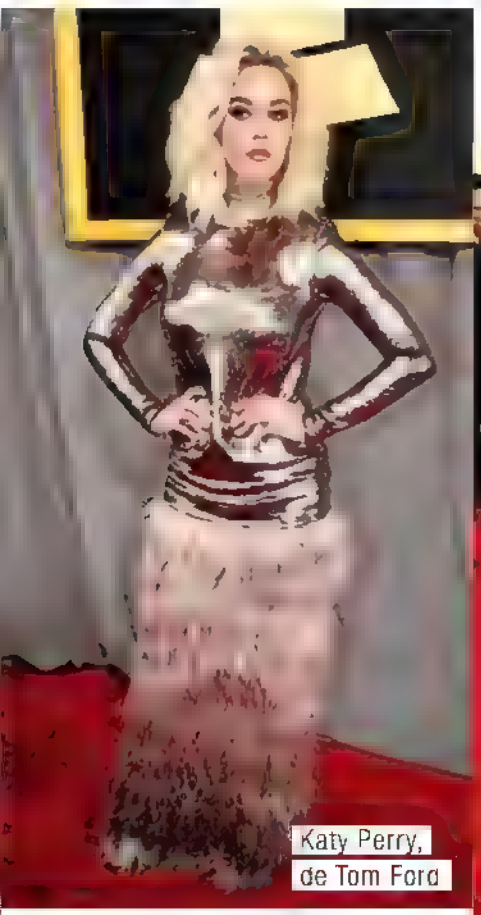

Katy Perry, de Tom Ford

Camila Cabello de Miri Couture

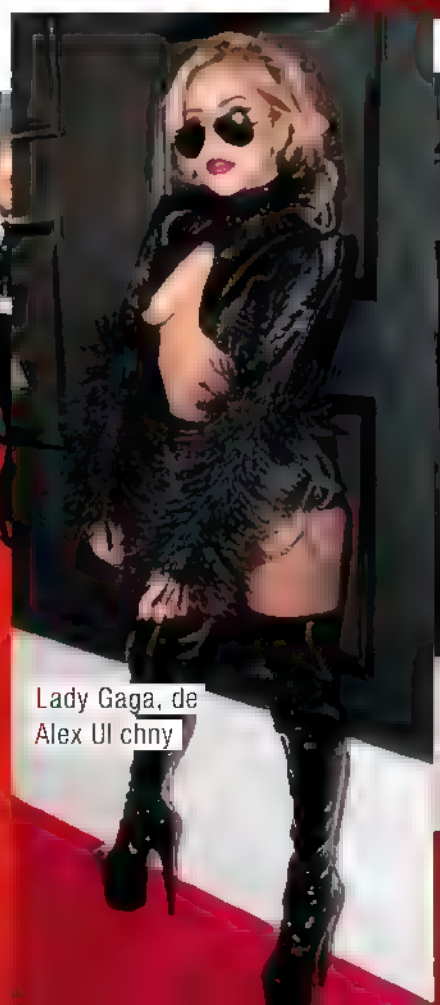

Lady Gaga, de Alexander McQueen

Céline Dion, de Zuhair Murad

FOTOS CHRISTOPHER POLK, ALBERTO E RODRIGUEZ, JOE SCARNICI, FRAZER HARRISON/GETTY IMAGES

Jay Z e a filha, Blue Ivy. Ao lado, Beyoncé e Laverne Cox

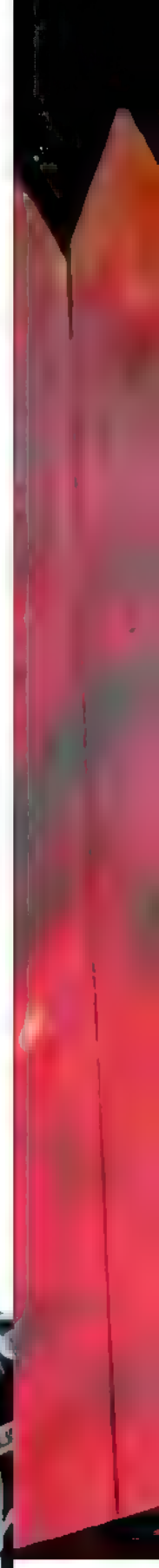

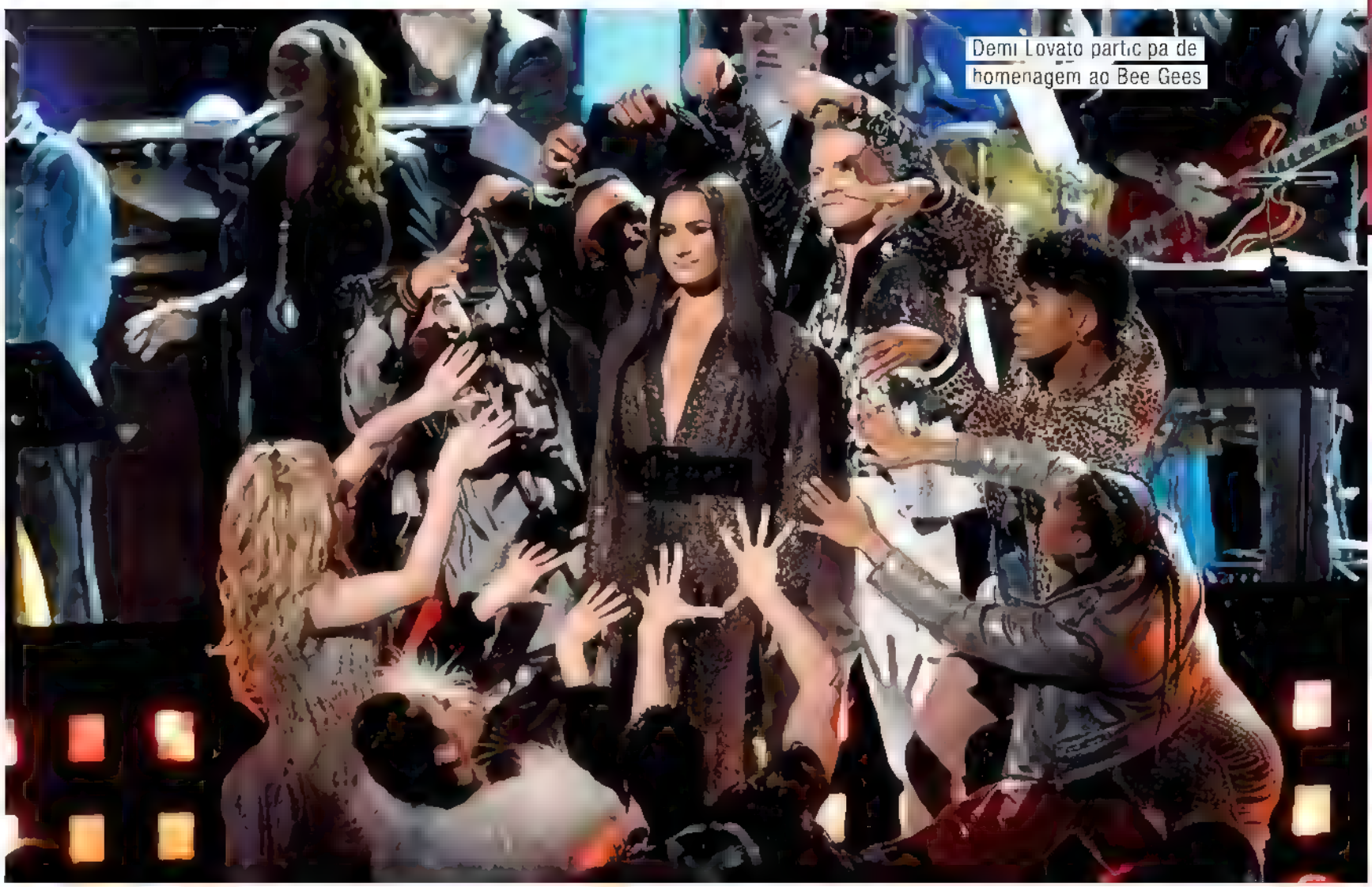

Demi Lovato participa de homenagem ao Bee Gees

FOTOS CHRISTOPHER POLK, KEVORK DJANSEZIAN (GETTY IMAGES)

Katy Perry canta pela primeira vez sua nova música "Chained To The Rhythm"

passado com "All I Ask". Depois da apresentação, Adele desculpou-se por ter falado palavrão. "Eu realmente peço desculpas. Mas eu amo demais George Michael. Ele significa muito para mim, então eu me desculpo mesmo se ofendi alguém", afirmou. Outro cantor que recebeu um tributo póstumo foi **David Bowie** (morto em janeiro de 2016). O cantor ganhou quatro estatuetas, os primeiros prêmios Grammy de sua carreira.

Lady Gaga e Metallica na apresentação de "Moth Into Flame"

CLAUDIA RAIA

Dona de uma energia contagiante, Claudia Raia conversou com QUEM depois de um dia intenso de gravações da novela *A Lei do Amor*, em que faz sucesso como Salete. Com 50 anos completados em dezembro, a atriz fala com franqueza sobre a nova idade. "Estou melhor hoje, aos 50, do que aos 20. Nunca fui de rodear, sou megaobjetiva, mas vi que agora tenho que ser ainda mais certeira e prática", diz a atriz, mãe de Enzo, de 19 anos, e Sophia, de 14, do casamento com Edson Celulari. Após a novela, ela gravará uma nova minissérie da Globo e estrelará o musical *Cantando na Chuva*, previsto para o segundo semestre, ao lado do atual marido, o ator Jarbas Homem de Mello.

POR BEATRIZ BOURROUL FOTOS E BELEZA ALE DE SOUZA/ED.GLOBO

"ESTOU MELHOR HOJE, AOS 50, DO QUE AOS 20"

Boa Forma

"Além da musculação, faço balé e sapateado. Estou sempre em treino. Não faço aulas só para um musical e não vou à academia apenas para o Carnaval. Nunca sei que personagem vem pela frente e procuro estar em dia para quando for chamada para um trabalho. Tenho que malhar três vezes por semana. Tenho professor no Rio, em São Paulo... Acho que estou colhendo o que plantei: uma vida muito saudável, de muito exercício, de boa alimentação. Minha mãe me trouxe uma disciplina muito grande e acho que estou indo muito bem. Adoro comer, mas tenho hábitos saudáveis. Não podemos nos livrar de uma eventual doença, mas com um corpo saudável é mais fácil combatê-la. Com um corpo saudável, você tem mais armas."

Vida em SP

"Quando percebi que viajei para São Paulo duas vezes no mesmo dia, eu me dei conta que estava morando na cidade errada (*risos*). Já morei por 30 anos no Rio e agora minha base é São Paulo. Meu filho foi quem deu o start de tudo, porque ele começou a fazer faculdade."

Filhos

"Eles se adaptaram muito bem a São Paulo. Enzo está na faculdade e a Sophia diz que vai trabalhar com comunicação. Não sei o que ela quer dizer com isso (*risos*). Ela tem 14 anos. Já falei que ela é atriz por natureza. Se vai exercer ou não, é outra história. Mas falei para ela: 'Seu lado de atriz pode te ajudar em qualquer coisa que você decida fazer'. Ela é muito comunicativa e tem um jeito muito parecido com o meu."

A Lei do Amor

"A Salete é bem popular. É um trabalho muito bacana, uma personagem que me dá um prazer enorme. Ela é uma heroína moderna, uma mulher livre e que diz o que pensa. Deveríamos ter mais 'Saletes' no Brasil. Ela é íntegra, honesta e sem falso moralismo. É um personagem maravilhoso de fazer, porque dá para ir da comédia ao drama. Amo a direção e o elenco é uma joia rara."

"ESTOU COLHENDO O QUE PLANTEI: UMA VIDA MUITO SAUDÁVEL, DE EXERCÍCIO, DE BOA ALIMENTAÇÃO"

50 Anos

"Eu me assustei quando vi que, em dezembro de 2016, faria 50 anos. Como assim, gente? Ninguém me mandou um WhatsApp para me avisar? (*risos*) Nunca fui de rodear, sou mega-objetiva, mas vi que agora tenho que ser ainda mais certeira e prática. Isso dá um pouco de aflição, mas o resto está bem legal. Estou melhor hoje, aos 50, do que aos 20."

Cantando na Chuva

"Além de atuar, produzo o espetáculo *Cantando na Chuva*. É um projeto muito grande. São 3 milhões de água no palco e traremos tecnologia de Londres. Preciso transitar entre o palco e a TV. Enriqueço como artista e me alimento de novos personagens. Quando faço teatro, sinto falta da TV e vice-versa. É muito difícil fazer televisão, porque tem que manter a qualidade artística dentro do ritmo mais acelerado. Tem que levar a sério e ser comprometida com o veículo."

"QUANDO EU ESTIVER VELHINHA VOU QUERER SAIR NA VELHA GUARDA DA BEIJA-FLOR"

Casamento

"Trabalhei com o Jarbas antes de namorarmos e pensava: 'Quero ele sempre no meu elenco'. Só depois é que me tornei a mulher dele. Ele é uma graça e muito comprometido. O Jarbas é o nosso Gene Kelly (protagonista de *Cantando na Chuva*). Ele é uma pessoa muito fácil para trabalhar. Ele é o ator que todo produtor sonha: disciplinado, educado, gentil."

30 Anos de Carreira

"Comemorei no ano passado no desfile de Carnaval – como homenageada da Nenê de Vila Matilde, em São Paulo – e foi uma grande emoção. Acho que é a maior honraria que uma pessoa pode receber. Também teve o espetáculo *Raia 30*. Parece que tenho uns 60 anos de carreira com essas homenagens todas. Talvez eu já tenha trabalhado tanto quanto alguém com 60 anos de carreira. Já recebi muitas homenagens e tenho uma carreira muita grande. Minha mãe, Odete, tem 93 anos e falou algo muito maravilhoso: 'Você *Não Fuja da Raia*, no Viva e fiquei até atordoada, minha filha. Como você já trabalhou!' Realmente já trabalhei muito e fiz projetos que são suados. Daqui para frente espero ter saúde para continuar, me divertir e alegrar as pessoas. Acho que o ator é o médico da alma. Sou muito abençoada e tenho muito respeito pela minha profissão."

Vilã X Mocinha

"A mocinha geralmente é o personagem mais pressão baixa porque é vítima, não tem ação. Quem tem a ação é a vilã. A não ser que seja uma mocinha como a Donatella de *A Favorita*. Ela era uma mocinha forte e improvável. Uma mocinha convencional e passiva é mais chato de se fazer. Mas, como atriz, quando tenho que fazer a mocinha, faço. Mas posso dizer que, no geral, os mocinhos não são as preferências dos atores. Meu próximo trabalho na TV será uma vilã em uma minissérie do Marcelo Saback, com núcleo do Guel Arraes e direção da Flávia Lacerda. Serão oito capítulos e participo de três como a vilã."

Carnaval

"Há 33 anos eu desfilo pela Beija-Flor, mas há alguns anos eu já não saí porque estava envolvida com gravações e ensaios. Minha relação com a Beija-Flor é de amor e não de obrigação. Neste ano não vou desfilar, porque a novela provavelmente vai ser gravada nos dias de Carnaval. Seria uma loucura desfilar. Não quis me comprometer porque a gravação é a prioridade. Fico triste, claro. Vou assistir pela televisão. Quando eu não desfilo faço questão de assistir. Eu grito e me jogo no chão ao torcer."

Família Beija-Flor

"Meu filho já saiu várias vezes na bateria da Beija-Flor, o Edson (*Celulari, ex-marido*), a Sophia... É, a família é Beija-Flor. Todos gostam. Na apuração fico que nem louca torcendo, fazendo conta, dou berros com os décimos preciosos. Este ano não desfilo, mas não me despeço do Carnaval. Quando eu estiver velhinha vou querer sair na Velha Guarda da Beija-Flor."

CAMALEOA DA BELEZA

Dona de madeixas inspiradoras, a atriz já adotou diferentes visuais ao longo de sua carreira. Ela é cliente fiel de Wanderley Nunes, hair stylist que cuida de seus cabelos há mais de 20 anos: "Eu e a Claudia temos uma sintonia especial, já sei do que ela gosta e do que não gosta", explica. De fios loiros com corte pixie cut a longas mechas morenas, Claudia é uma camaleoa. "Ela já teve todos os cabelos possíveis. Desta vez, para viver Salete, deixamos seu cabelo em um tom de marrom avermelhado. O corte é um repicado leve, e franja lateral", diz o profissional.

A apresentadora cumprimenta o público que assiste ao ensaio no Sambódromo do Anhembi

Brilho, beleza e QUEM na avenida

Madrinha de bateria da escola, **Sabrina Sato** arrasou no ensaio técnico da Gaviões da Fiel, no Sambódromo do Anhembi, em São Paulo, na madrugada de domingo (12). "Já são quase 15 anos de Gaviões, adoro estar aqui", afirmou Sabrina, que estreou na escola em 2004. Com look do estilista **Walério Araújo,** ela posou com a edição de QUEM da semana passada, da qual foi capa. No Carnaval carioca, Sabrina é rainha da bateria da Vila Isabel.

Orgulhosa, Sabrina mostra sua capa de QUEM: "Gostaram, gente? Eu adorei!". Na reportagem, ela posou nua, com o corpo todo coberto por glitter. "Até hoje, acho brilho em mim", diverte-se

FOTOS EDUARDO SARAIVA/ED. GLOBO

Cisne Negro

Claudia Leitte se vestiu de Cisne Negro para o Bal Masqué 2017, em Recife, na madrugada de domingo (12). Em um look ousado e maquiagem bem trabalhada, ela arrasou no palco. Na véspera, ela havia comandado uma festa pré-carnavalesca em São Paulo.

Claudia, no show em Recife. Abaixo, a cantora usa seu smartphone para uma conversa em vídeo com os filhos, Davi, de 8 anos, e Rafael, de 4

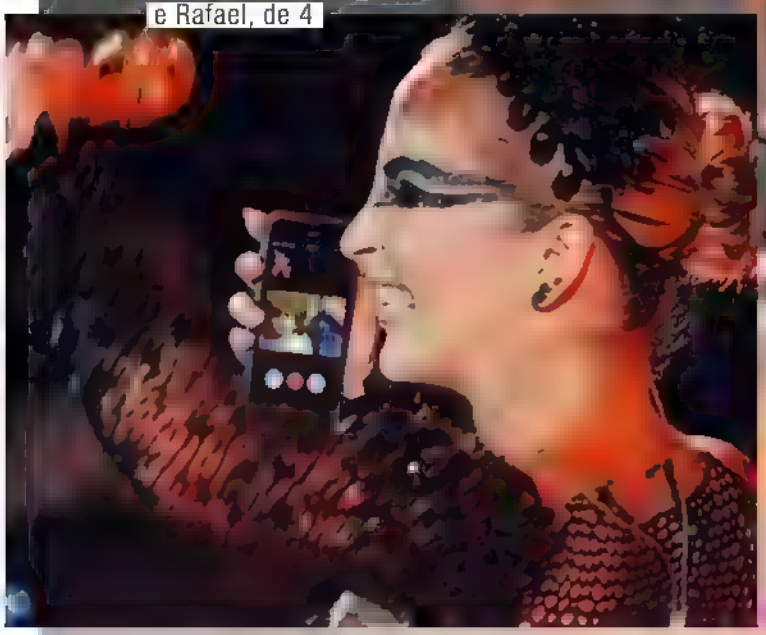

FOTOS FELIPE SOUTO MAIOR/EGO E GLOBO

NOVIDADE

+Sabor
na sua pipoca

Chocolate

cinemarkoficial

cinemark.com.br

CINEMARK

Marina e Xandinho se casam em outubro

FOTO REPRODUÇÃO INSTAGRAM

Casamento à vista

Marina Ruy Barbosa já tem data marcada para entrar na igreja. A atriz, que ficou noiva do empresário **Xandinho Negrão** durante viagem à Tailândia, em julho do ano passado, vai se casar no dia 7 de outubro deste ano, na fazenda do noivo em Campinas, interior de São Paulo. Os dois se conheceram em dezembro de 2015, em Fernando de Noronha, onde passaram o Réveillon.

Separação

Grávida de seis meses de **Madalena**, **Yanna Lavigne** não está mais com **Bruno Gissoni**, o pai da criança. A assessoria da atriz confirmou o rompimento pouco depois de Bruno ser fotografado sem ela, na companhia de um grupo de amigos, no sábado (11). Na segunda-feira (13), ela publicou nas redes sociais a gravura de um bebê e escreveu: "O mundo é muito barulhento, né, filha?". Entre idas e vindas, os dois namoraram por quase três anos.

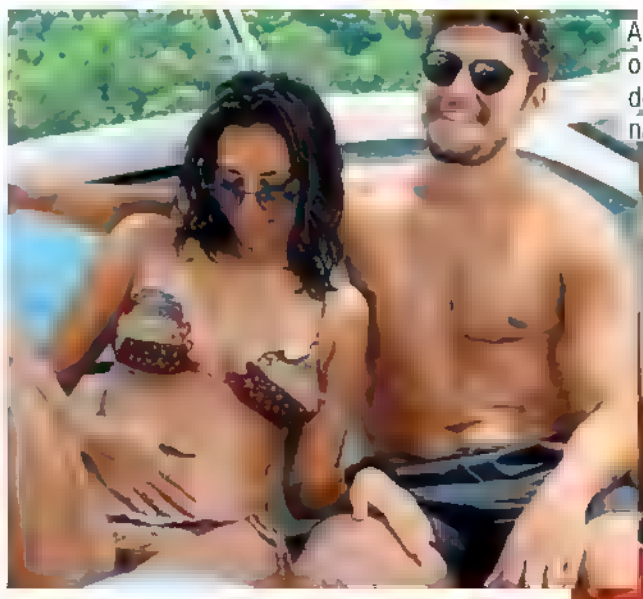

A assessoria da atriz confirmou o rompimento pouco depois de Bruno ser fotografado na noite carioca

FOTOS DANIEL DE MARO AGNEWS

Bom de papo

Lúcio Mauro Filho participou do programa *Pop Bola*, da Rádio Globo do Rio, na terça-feira (7). O ator, que está em turnê com a peça *5X Comédia*, fez a alegria dos ouvintes. "É uma galera talentosa e muito rápida! Fazer rádio é um barato e eu estou me programando para me aventurar nesse mundo", disse ele a QUEM. A escritora **Ana Beatriz Manier** também participou do papo.

Lúcio Mauro Filho e Beatriz Manier com a equipe do *Pop Bola*, da Rádio Globo

FOTO DIVULGAÇÃO

FOTOS ANDRE SANTOS

Ana Hickmann e maquiada por Marcelo Gomes e posa para sua marca de moda

As memórias de Ana

Ana Hickmann posou, belíssima, para as lentes da fotógrafa **Karine Basílio**. As fotos são da campanha de inverno 2017, batizada de *My Memories*, da sua marca de moda, Ana Hickmann Collection. A coleção tem como inspiração as memórias e momentos da trajetória de Ana.

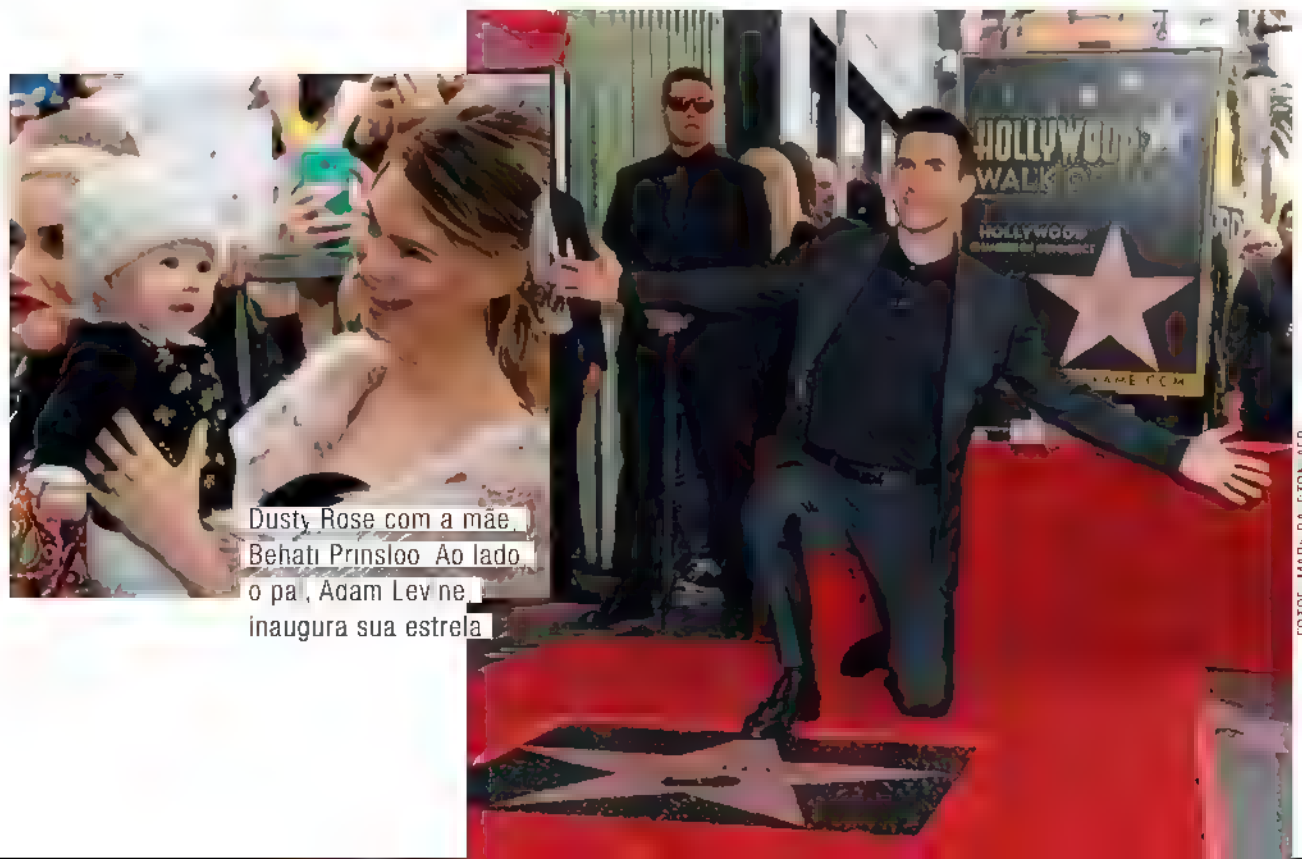

FOTOS MARK RALSTON, AFP

Dusty Rose com a mãe, Behati Prinsloo. Ao lado o pai, Adam Levine, inaugura sua estrela

Estrela do papai

Dusty Rose, de 5 meses, deu show de fofura ao lado do papai, o cantor **Adam Levine**. O vocalista da banda **Maroon 5** ganhou estrela na Calçada da Fama, em Hollywood, na Califórnia, na sexta feira (10). Ela estava no colo da mãe, a modelo **Behati Prinsloo**.

Xuxa é recebida com festa em Santo André (SP)

FOTOS BLAD MENEGHEL

Muito carinho

Xuxa causou em Santo André (SP) na tarde de quarta-feira (8), ao inaugurar mais uma unidade da Casa X, sua franquia de casa de festas infantis. "Paro para tirar fotos e abraçar as pessoas que me esperam sempre, é o mínimo que posso fazer para retribuir tanto carinho". Logo na entrada do local, ela foi recebida com gritos de "Xuxa, eu te amo!". Pouco antes, ela havia pedido aos fãs, em uma rede social, que orassem por seu pai, **Luiz Floriano Meneghel**, internado no CTI do Hospital Samaritano, na Barra da Tijuca. Aos 85 anos, ele sofre de osteoporose e teve complicações.

FOTO VALERY HACHE/AFP

Amal e George Clooney

FOTO REPRODUÇÃO INSTAGRAM

Cris Kartalian, Norma, Mary Negri, Cleo Pires e Tainá

Musical

Cleo Pires curtiu uma noite com muita música no Quattrino, em São Paulo. O evento, criado por **Miguel Falabella**, contou com a apresentação de **Tainá**, filha de **Fábio Jr.** e irmã de Cleo. Além de Tainá, **Renata Fausti** e **Johnnie Herbert** também se apresentaram.

À espera de gêmeos

George Clooney será papai de gêmeos. Segundo a imprensa americana, **Amal Clooney**, mulher do ator, está grávida e os bebês devem nascer em junho.

A atriz antes da mudança de visal, durante ensaio para QUEM, em 2016

Novo visual de Camila

Camila Queiroz deixou para trás uma de suas marcas, o longo cabelo que usava desde sua estreia na televisão em *Verdades Secretas* (2015). A atriz compartilhou o novo visual com os fãs na terça-feira (7), usando uma foto de autoria de seu namorado, **Klebber Toledo**. O visual faz parte da criação de Luiza, de *Pega Ladrão*, sua personagem na próxima novela das sete.

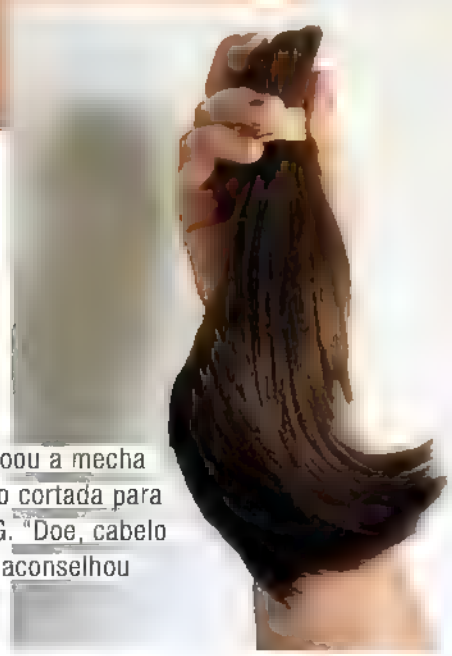

Camila doou a mecha de cabelo cortada para uma ONG. "Doe, cabelo cresce", aconselhou

FOTOS MARCELO TABACH/ED GLOBO DIVULGAÇÃO

Emanuela de Paula, Schynaider Garnero e Isabeli Fontana

Deds Sotero, Luciano Gobbo, Helcio Santos, Rodrigo Robson, Felipe Faria e Livia

Laura Genn

John e Geraldo Sarraf e as filhas, Sophia e Isabela

Marie Calfat Nascimento e a mãe, Fernanda Calfat

Rivka Alon e Randi Ruben

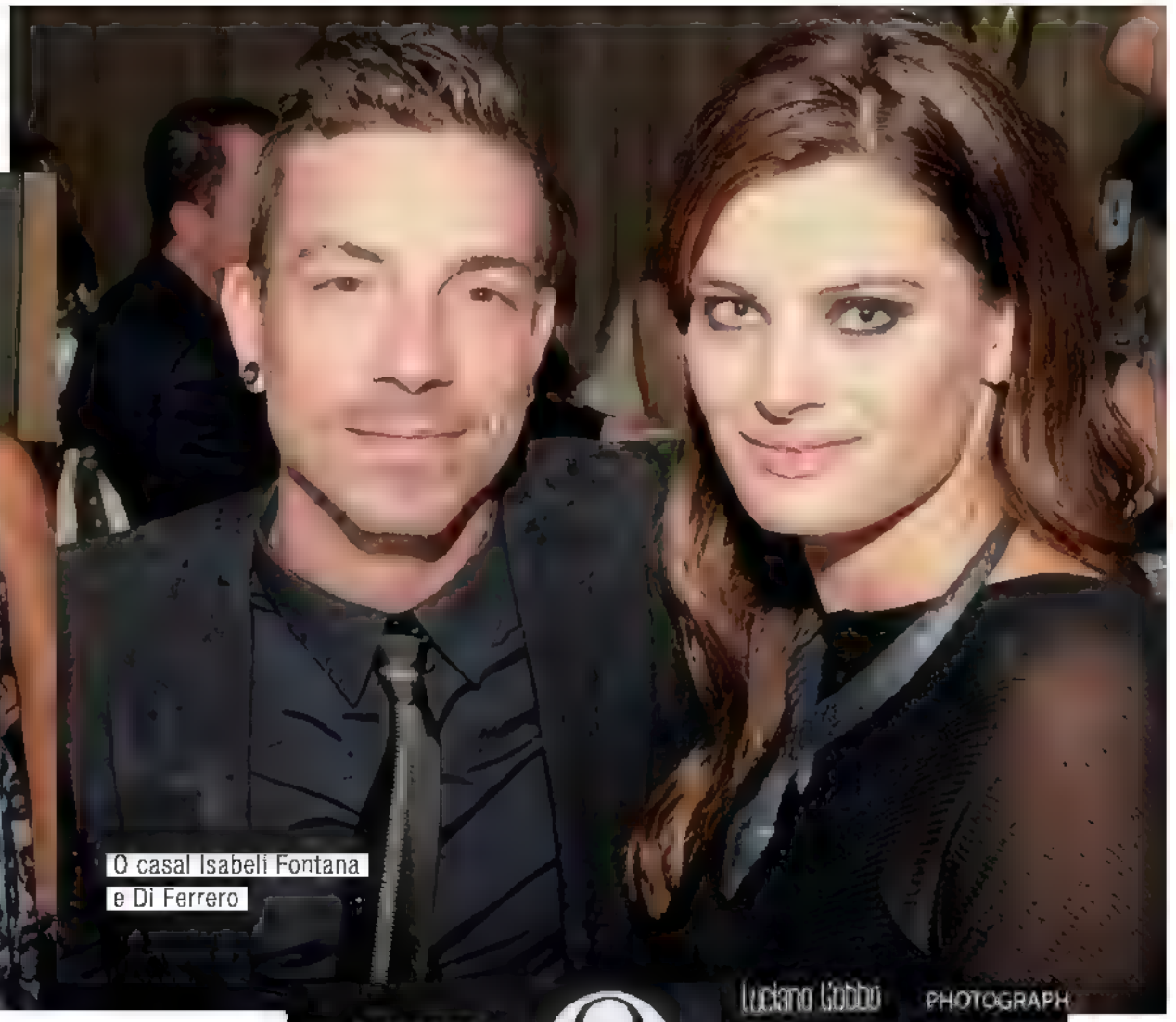

O casal Isabeli Fontana e Di Ferrero

Luciano Gobbo PHOTOGRAPH

Gala beneficente

O casal **Isabeli Fontana** e **Di Ferrero** esteve no jantar de gala beneficente da ONG Love Together Brasil, na quarta-feira (8), no restaurante Hendrick's Tavern, em Nova York. O evento teve apoio da QUEM. Fundada pela brasileira **Geralda Sarraf**, a instituição cuida de crianças carentes na Paraíba. Entre os convidados, estavam ainda as modelos **Emanuela de Paula**, **Bruna Tenório**, **Schynaider Garnero** e a fotógrafa de moda **Fernanda Calfat**.

Natalie e Mark Haroutian

Bruna Tenório e Felipe Faria

FOTOS: AMANDA MOTA

Estrela da capa
Patrícia Poeta

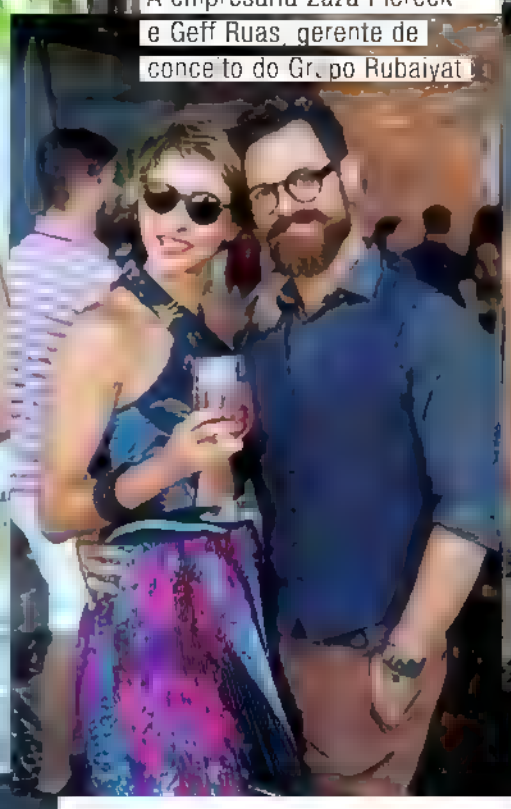
A empresária Zazá Piereck
e Geff Ruas, gerente de
conceito do Grupo Rubaiyat

Feijoada carioca

Marie Claire e **Patrícia Poeta** receberam os amigos em uma feijoada especial no restaurante Rubaiyat, no Rio de Janeiro, no sábado (11). O evento de lançamento da edição de fevereiro da revista, da qual a apresentadora é capa, contou com a presença da cantora **Bebel Gilberto**, entre outros convidados.

A atriz Júlia Werneck
e o namorado, Victor Lima

A jornalista Maria Vargas
e o engenheiro David
Zylbersztajn

Bebel Gilberto, Marina Caruso, diretora de redação
da Marie Claire, e Andrea Dantas, diretora do Grupo
QUEM, Marie Claire e Monet

Para brindar, drinks
Tanqueray Tea Tonic
e cervejas Ampolis

FOTOS REGINA DO TEXEIRA/O GLOBO

Deborah Secco e o marido, Hugo Moura

Pré-estreia

Deborah Secco e o marido, **Hugo Moura**, estiveram na pré-estreia do filme *50 Tons Mais Escuros*, no cinema do Shopping JK Iguatemi, em São Paulo, na quarta-feira (8).

Bruna Marquezine e o namorado, Neymar

É pique

O craque **Neymar** fez 25 anos no domingo (5) e comemorou na quarta-feira (8) ao lado da namorada **Bruna Marquezine**, e de amigos. A festa foi em um restaurante em Barcelona, na Espanha.

Marlon Teixeira e Giovanna Ewbank

Noite fashion

Giovanna Ewbank e **Marlon Teixeira** estiveram no coquetel de lançamento da coleção de inverno 2017 da marca John John. O evento foi realizado na loja conceito dos Jardins, em São Paulo, na terça-feira (7).

Helinho Calfat, Adriane Galisteu e a modelo Talytha Pugliesi

João Suplicy

Aniversário duplo

Talytha Pugliesi e o promoter **Helinho Calfat** comemoraram juntos seus aniversários, 35 e 38 anos, respectivamente, em uma mansão no Morumbi, em São Paulo, no sábado (11). Entre os convidados estavam **Adriane Galisteu** e **João Suplicy**.

FOTOS LEO FRANCO/AGNEWS LU PREZIA REPRODUÇÃO INSTAGRAM MARCOS ROSA

A luz de Kate

A Duquesa de Cambridge rouba a cena ao participar pela primeira vez da 70ª edição do Bafta, premiação de cinema britânica, em Londres. Confirmando o favoritismo ao Oscar, *La La Land: Cantando Estações*, é o grande vencedor da noite

POR GIULIANNA CAMPOS E SONIA VIEIRA

Kate e Wi.liam na primeira fila do Bafta

Kate Middleton, de Alexander McQueen, e William no tapete vermelho do Bafta

FOTOS DANIEL LEAL-OLIVAS/GETTY IMAGES

No domingo (12), um time de estrelas passou pelo tapete vermelho da 70ª edição do Bafta, premiação concedida pela Academia Britânica de Filme e Arte da Televisão, no Royal Albert Hall, em Londres. Mas nenhuma atriz premiada brilhou tanto quanto **Kate Middleton**, que prestigiou o evento pela primeira vez, na companhia de **William**. Vestindo um longo de Alexander McQueen, a Duquesa de Cambridge atraiu todos os holofotes. O casal real é o principal apoiador das atividades de caridade promovidas pelo Bafta, atendendo a programas ao redor do mundo. Além de assistir à premiação, o príncipe subiu ao palco para entregar a **Mel Brooks** o prêmio pelo conjunto da obra.

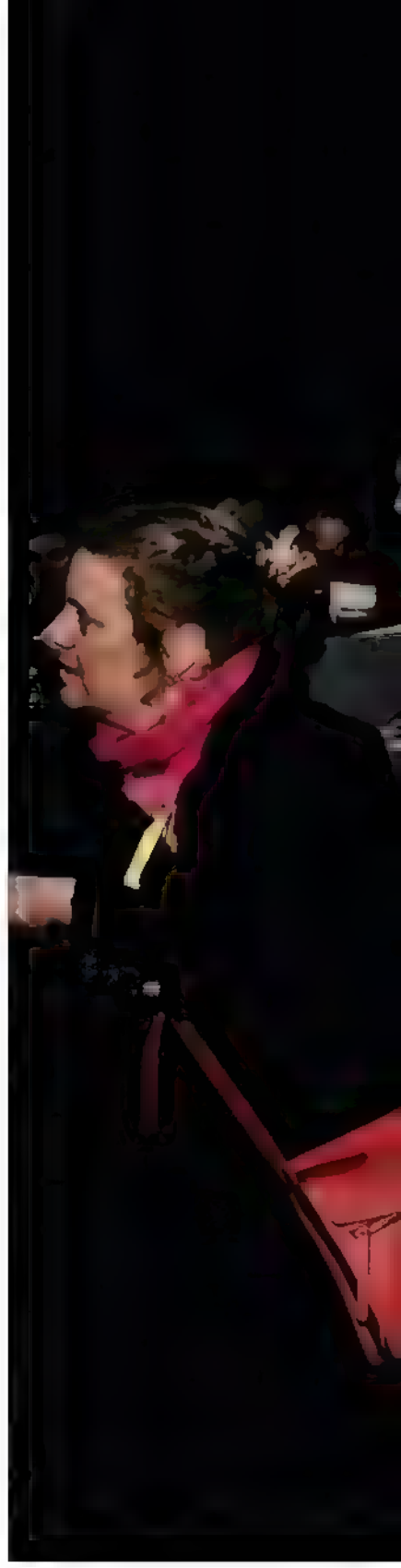

Durante cerimônia animada, apresentada por **Stephen Fry**, o filme *La La Land: Cantando Estações* levou cinco estatuetas, tornando-se o maior vencedor da noite e confirmando o favoritismo ao Oscar. O longa recebeu as estatuetas de melhor filme, melhor diretor para **Damien Chazelle**, melhor atriz para **Emma Stone**, melhor fotografia e melhor canção original. "Uma das

FOTOS CHRIS JACKSON, GARETH CATTERMOLE, GETTY IMAGES

Nicole Kidman, de Armani Privé, chega à premiação

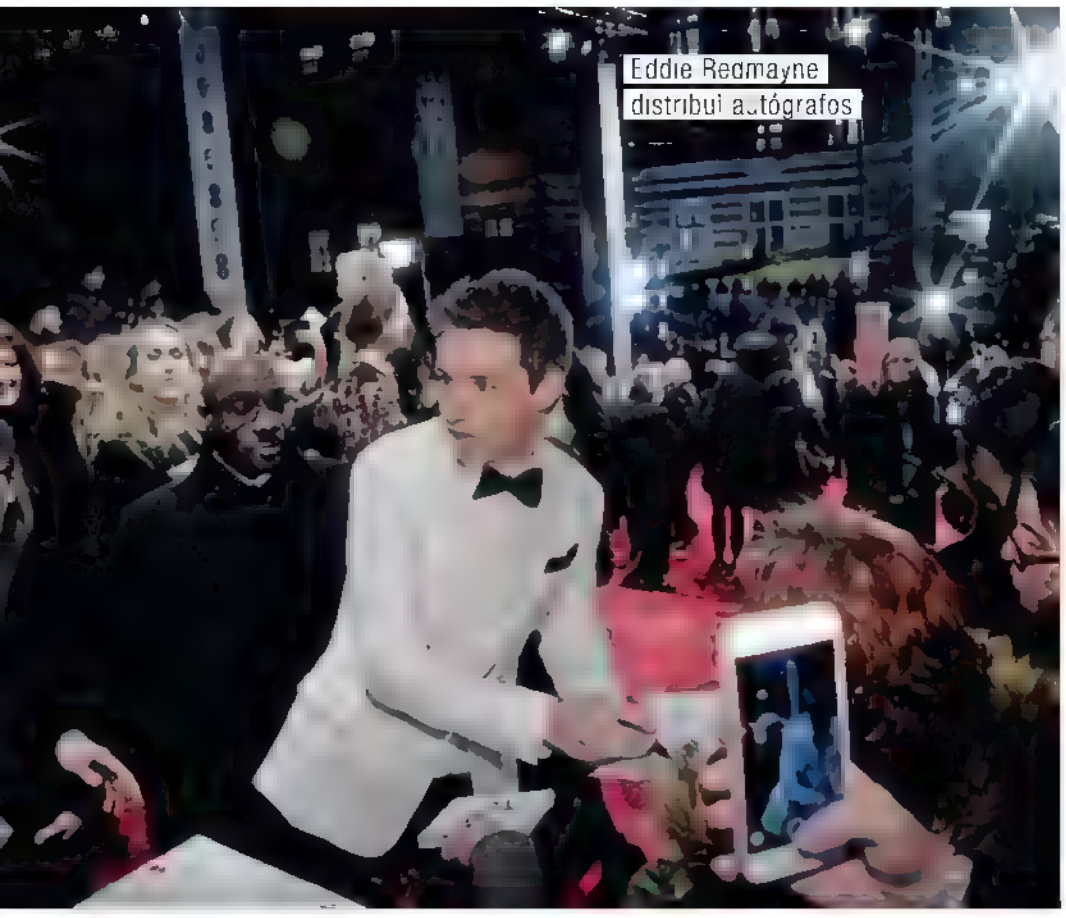

Eddie Redmayne distribui autógrafos

Viola Davis, de Jenny Packham

Meryl Streep, de Givenchy

Meryl Streep: beijos para os fotógrafos

Felicity Jones, de Christian Dior

Emily Blunt, de Alexander McQueen

melhores partes desta noite é poder sentar com todas essas pessoas incríveis que fizeram esse filme. Nós nos tornamos uma verdadeira família. E Ryan Gosling eleva tudo em que coloca a mão", disse Stone, ao citar o colega de cena, que perdeu o prêmio de melhor ator para **Casey Affleck**, por sua performance em *Manchester à Beira-Mar*.

Dev Patel de *Lion: Uma Jornada para Casa* e **Viola Davis**, de *Um Limite entre Nós*, venceram nas categorias de melhor ator e atriz coadjuvante.

FOTOS GARETH CATTERMOLE, CHRIS JACKSON, TIM P. WHITBY, GETTY IMAGES; JUSTIN TALLIS, AFP

Isabelle Huppert autógrafos para um fã

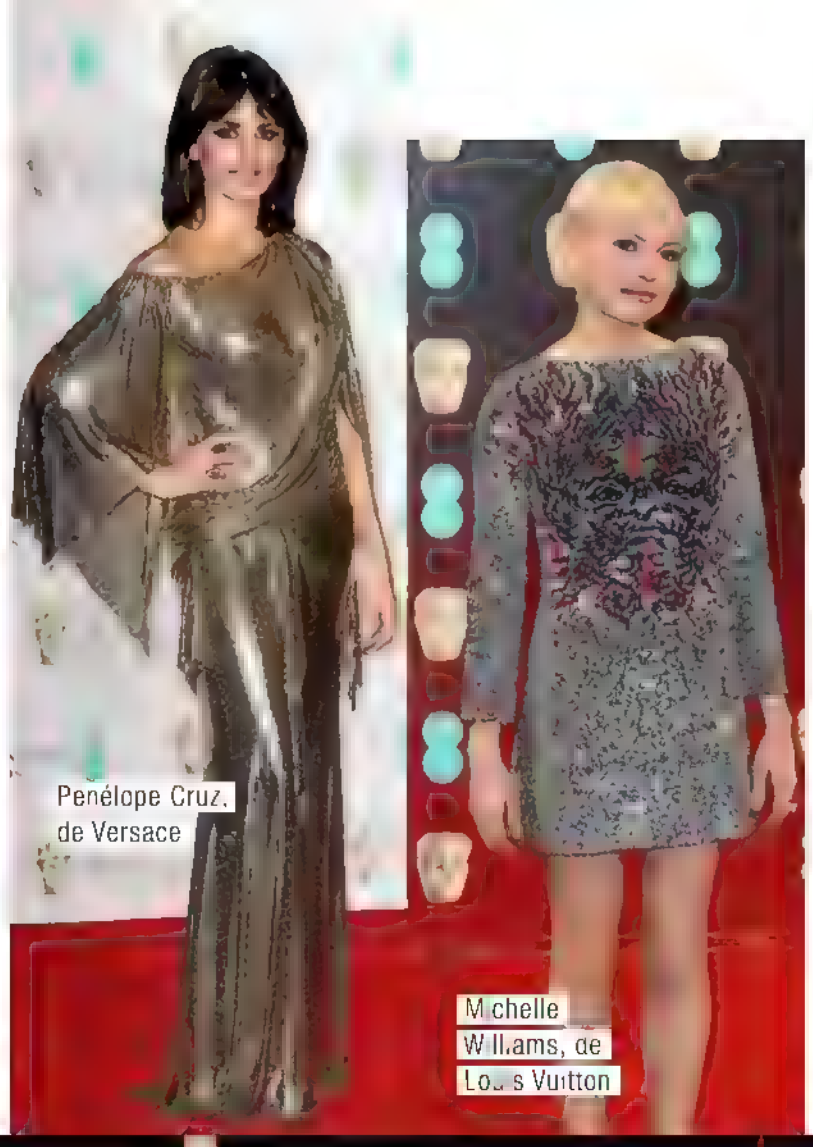

Penélope Cruz, de Versace

Michelle Williams, de Louis Vuitton

Dev Patel, melhor ator coadjuvante por *Lion*

Casey Affleck, melhor ator por *Manchester à Beira-Mar*

Catarinense do samba

Projeto Jovens Tardes da Globo apresenta, no Rio, cantora de Joinville

A cantora **Ana Clara** embalou o Jovens Tardes, no domingo (12), com clássicos de Zeca Pagodinho, Monarco e muitos outros. A sambista de Joinville (SC) finalizou o show com "Vou Festejar", sucesso do repertório de Beth Carvalho. O evento, realizado em Copacabana, no Quiosque da Globo, foi apresentado por **Juliano Laham**, o Rômulo de *Malhação*. O ator brincou com o público, distribuiu CDs e também exemplares de QUEM, que apoia o projeto. **Juliana Pagung** será a próxima atração, no domingo (19).

FOTOS MARIANA ARES

A cantora Ana Clara no palco (acima) e com um exemplar de QUEM, que apoia o projeto

André Dias, diretor de Projetos Especiais da Globo

Juliano Laham apresentou o evento

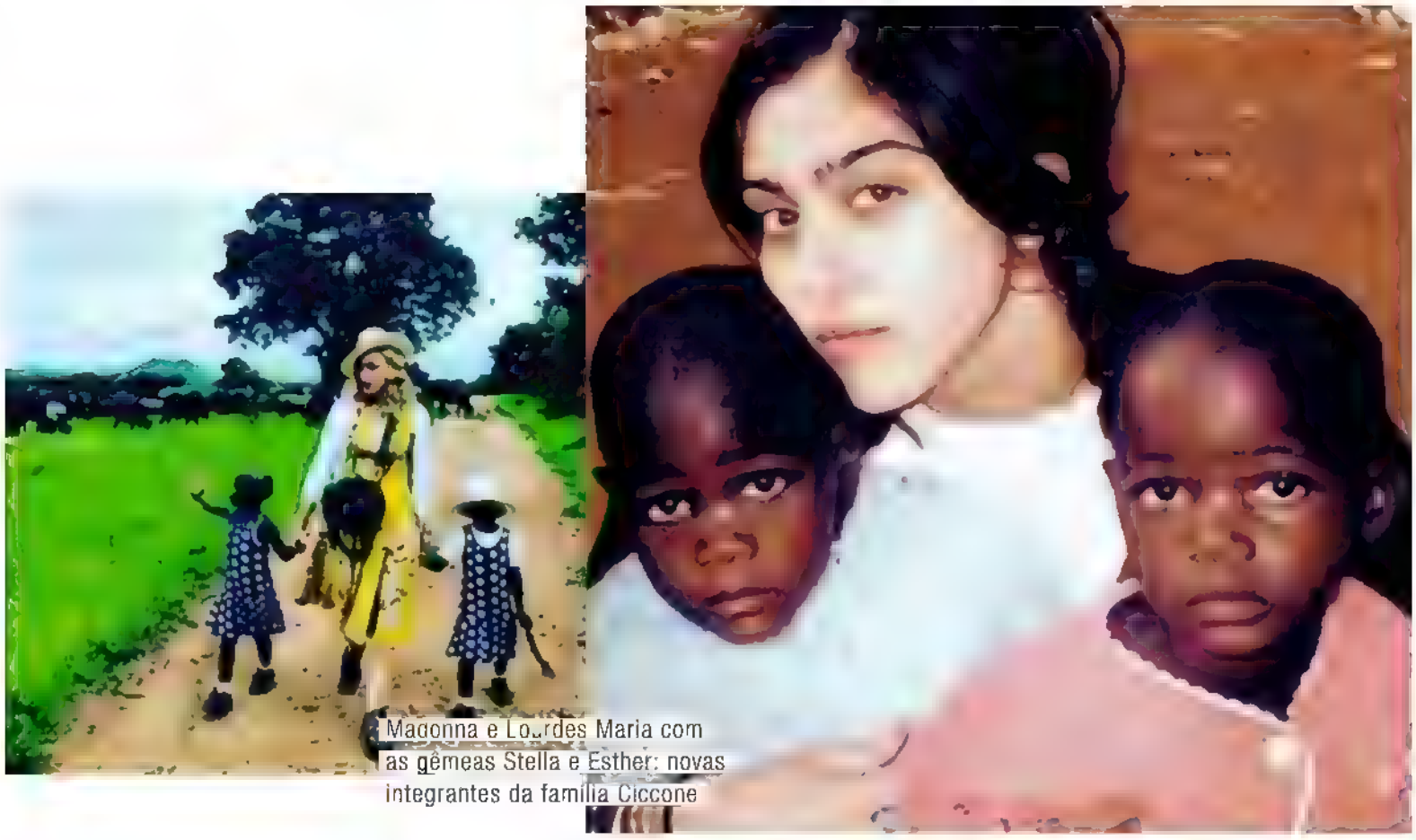

Madonna e Lourdes Maria com as gêmeas Stella e Esther: novas integrantes da família Ciccone

"Estou muito feliz"

Madonna adotou Stella e Esther, gêmeas que conheceu em um orfanato no Malauí

Madonna entre David Banda e Mercy James, os dois foram adotados no Malauí

Madonna adotou mais duas irmãs gêmeas do Malauí e comemorou oficialmente o fim do processo na semana passada. A cantora se apaixonou por **Stella** e **Esther** ao visitar o país em outubro do ano passado. "Posso confirmar oficialmente que completei o processo de adoção das irmãs gêmeas do Malauí e estou muito feliz que elas fazem parte da nossa família", disse ela na quarta-feira (8). "Sou eternamente agradecida por essas pessoas que me ajudaram a tornar isso possível. Obrigado aos meus amigos, família e minha grande equipe por todo amor e apoio", continuou.

As duas estavam em um orfanato e, na época, Madonna chegou a mostrar uma foto de sua filha mais velha, **Lourdes Maria**, de 20 anos, com as meninas. Madonna também é mãe de **Rocco Ritchie**, de 16, e **Mercy James** e **David Banda**, ambos de 11 anos, também adotados no Malauí.

FOTOS REPRODUÇÃO INSTAGRAM

PRONTA PARA ARRASAR

Homenageada pela Águia de Ouro, Luisa Mell, influencer da QUEM, fala da alegria de desfilar na escola de samba, que fará um carnaval sem plumas

POR BEATRIZ BOURROUL

FOTOS FLARE FOTOGRAFIA/ED. GLOBO

"A expectativa é enorme", diz **Luisa Mell** ao falar sobre o Carnaval durante um ensaio exclusivo para QUEM. Confirmadíssima no desfile da escola de samba paulistana Águia de Ouro, que terá como enredo *Amor com Amor se Paga – Uma História Animal*, ela é homenageada no samba da agremiação.

O desfile terá uma proposta desafiadora: não será usado plumas, nem nada de origem animal. "Fui chamada pela Águia de Ouro, porque eles tinham o tema sobre cachorros e queriam conversar comigo, para que eu os ajudasse. Falei: 'Por que falar sobre um animal e maltratar os outros?'. É desafiador fazer um desfile sem plumas e, surpreendentemente, eles

Luisa Mer... Minhas fantas as sempre foram sem penas

"Intensifiquei os exercícios", diz e a sobre a boa forma

toparam. É uma mudança de paradigma muito grande. É mais trabalhoso fazer o que não se conhece", conta.

Apaixonada por Carnaval, ela conta que gostaria que a iniciativa tivesse vida longa. "Minhas fantasias sempre foram sem penas. Nosso objetivo é que isso se perpetue na nossa escola e, futuramente, nas outras. O desfile, dessa maneira, foi uma conquista."

CORPÃO VEGANO

A boa forma de Luisa, que tem um filho, **Enzo**, de 2 anos, tem impressionado nos ensaios técnicos no Anhembi. "Intensifiquei muito os exercícios. Costumava ir três vezes por semana e agora estou indo seis. Não tenho feito aeróbico, só musculação. Fiz para ganhar massa muscular, porque estava muito magra. Acho que já ganhei uns três quilos de massa", afirma Luisa, que

...ia de origem
...do com algumas
...s de proteína vega-
...olsa. Todo mundo
...ina, toma suplemen-
...diferença é que meu
...é vegano.
...desfile da Águia
Luisa virá no quar-
...agórico da escola

LEIA MAIS,
VEJA OUTRAS FOTOS
E ASSISTA A JM VÍDEO EM
quem globo com

4

O JEANS E O ANIMAL PRINT SE ENCONTRAM NA FOLIA COMPONDO FANTASIAS URBANAS PELAS RUAS CARIOCAS. O MIX DO DENIM E DAS FERAS É EMBALADO AINDA PELOS MÚSICOS DO POROROCA PURPURINA E DO SUPERLERFORMER CARNAVALESCO LÉO CAETTANO.

FOTOS ANA CARVALHO STYLING ANDERSON VESCAH

Abre alas

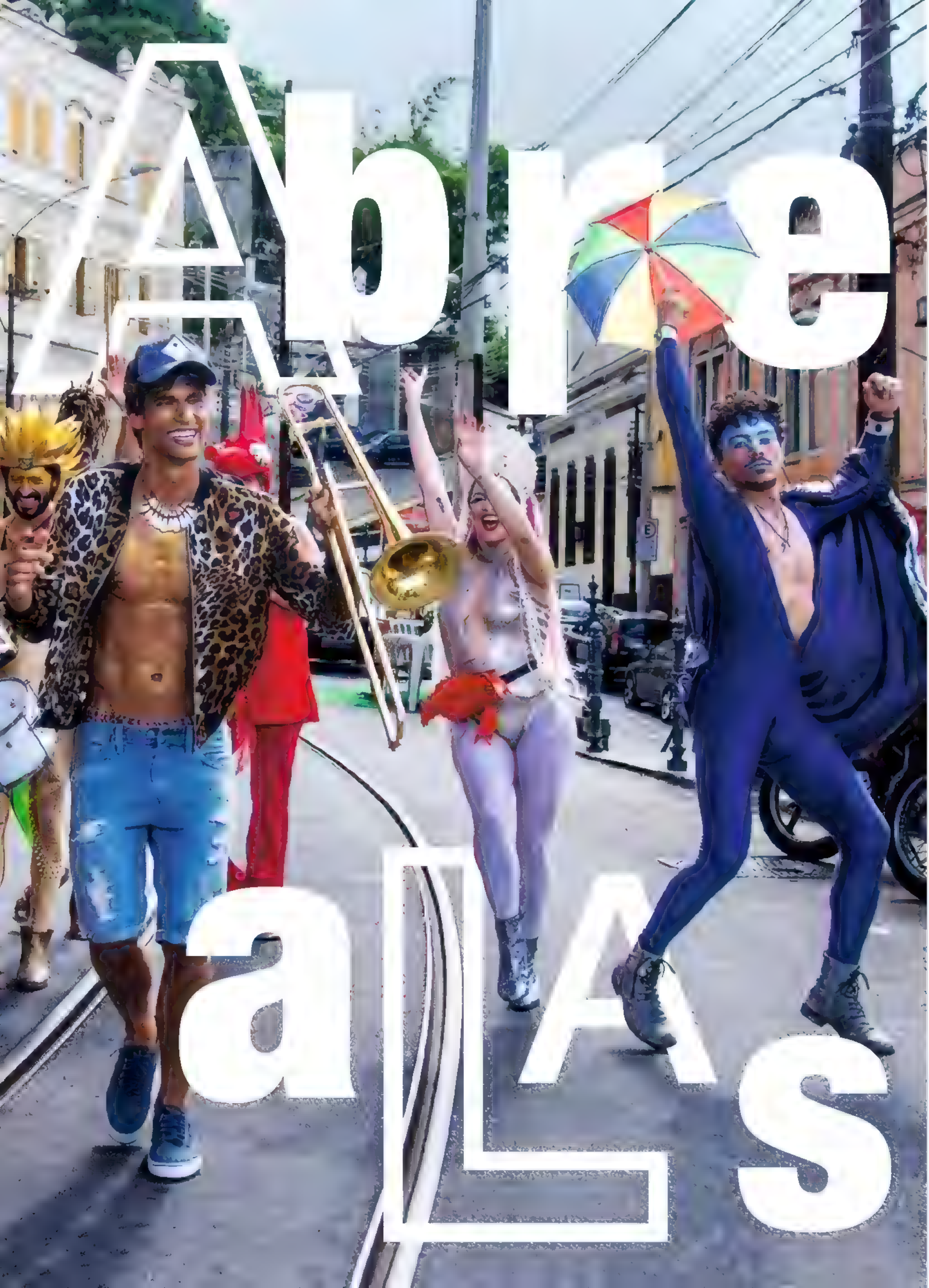

Allah-lá-ô ô ô

Mas que
Calor ô ô ô

balance

balancê

Beleza: Carol Carpegiani para Benefit e Mac Cosmetics
Produção de Moda: Henk Birkheuer
Modelos: Juliana Tucunduva (The One Agency), Francisco Rath (Way Model), Eloise Yamashita (Arcos Models) e Juliana Nalu (Mix Models)
Músicos do projeto Pororoca Purpurina: Matheus VK, Natascha Falcão, Tyaro Maia, Tarcísio Cisão e Gabriel Gabriel
Figurino da banda e Confecção do Estandarte QUEM: Léo Caetano (Ateliê Purpurina)
Agradecimentos: Léo Caetano, Pororoca Purpurina, Favela Hype, Kananda Soares, Vanessa Benichio e Bistrô Boutique Nado Galindo

Onde encontrar:
AD LifeStyle: (21) 2227 2637
Acorda: www useacorda com br
Blue Man: (21) 2247 4905
Banka Panka: (47) 3343 1340
Blu-X: (21) 2540 0126
Belchior: (21) 99669 6976
Cantão: (21) 3820 6015
Cecconello: www ceccone lo com br
Colcci: (21) 2431 9003
Carmim: (11) 3088 0559
Chiara Conti: (21) 2295 5372
CityBlue: (48) 3053 4001
DTA: www loja dtajeans com br
Dress To: (21) 2521 5703
Favela Hype: (21) 98732 0064
Farm: (11) 3816 3853
Foxton: (21) 2275 1670
Guess: (11) 3198 9346
Homegrown: (21) 2513-2160
Isla: (21) 2146 7936
Kenner: www.redley com br/kenner
Kataploft: (21) 98442 4257
Lavish: (11) 2639 4976
Le Diamond: (19) 3083 1906
Levi's: (21) 2275 1948
LUPO: (11) 3061 5879
Martu: (21) 3874 7537
Morena Rosa: (11) 4935 2311
Marquesa: www.marquesaacessorios com br
M. Lourdes: www m oures com br
Nil Lima: (92) 99480 4569
PS Store: (11) 3368 0003
Renner: 0800 7250025
Rio Summer: (21) 2522 6515
Riachuelo: 0800 7014342
The Paradise: www paradise.art.br
Vitor Hugo Matos: (21)99678 7728
Vilin: www v lin com br
Von Der Volke: www vondervo kestore com
Weder Marques: (64) 8150 3188
Zarpellon: (41) 99237 7802

BLOCO
QUEM

1. Calça **Paradise**, R$ 684; top jeans, R$ 180, e sandália, R$ 365, ambos **Carmin**; bolsa **Kataploft**, R$ 250; turbante **Favela Hype**, R$ 50; pulseira e anel **Divinissima**, R$ 24,90 cada

2. Mala arrastão **LUPO**, R$ 29,90; sandália de acervo, mochila **Chiara Conti**, R$ 280, body **Blue Man**, R$ 261

3. Bermuda **Levi's**, R$ 249; boné **Von der Volke**, R$ 89; sunga **Blue Man**, R$ 195; tênis **Riachuelo**, R$ 89; jaqueta **Renner**, R$ 169, colar do **Saara**, R$ 11,90

1. Tênis **Farm**, R$ 379; choker **Lilac**, R$79; cropped **Weder Marques**, R$ 980; short **Guess**, R$ 174,50; pochete **Renner**, R$ 69,90; tiara **Kataploft**, R$ 80

2. Vestido **Martu**, R$ 1.100; brincos **Lavish**, R$ 223; pulseiras **Divinissima**, R$ 24,90 cada; adorno de cabeça **Acorda**, R$ 65, sandália **Renner**, R$ 89,90

3. Fantasia **Farm**, R$ 319; tênis **Riachuelo**, R$ 79,90

4. Lenço **M.Lourdes**, R$ 339; short, R$ 139,90, e cabeça, R$ 79,90, ambos **Favela Hype**, tênis **Adidas**, R$ 469,99

5. Maiô **Blue Man**, R$ 229, casaco **Belchior**, R$ 189; tênis **Renner**, R$ 129; meia **Homegrown** R$ 30, máscara **Nil Lima**, R$ 100; colar **Zarpellon**, R$ 112

6. Bermuda **AD LifeStyle**, R$ 89,90; colete **City Blue**, preço sob consulta; meias **LUPO**, R$ 29,90; colar **M.Lourdes**, R$ 140; chapéu do Saara, R$ 49,90

7. Body **Dress To**, R$ 229, short **Riachuelo**, R$ 79,90; tênis **Adidas**, R$ 379,99; cabeça **Vitor Hugo Matos**, R$ 296

1. Casaco **Colcci**, R$ 429; maiô **Banka Panka**, R$ 79; cabeça **Acorda**, R$ 45; brinco **Le Diamond**, R$ 84,90, pulseiras **Divinissima**, R$ 24,90

2. Camiseta **Blu-X**, R$ 139,90, short **Guess**, R$ 229,50; colete **DTA**, R$ 377,00; chapéu **Nil Lima**, R$ 150, lenço do **Saara**, R$ 5

3. Coroa, R$ 420 e choker, R$ 378, ambas **Vitor Hugo Matos**; saia **Cantão**, R$ 259; body **PSStore**, R$ 438; sandália **Chiara Conti**, R$ 74,50

4. Camisa jeans **Riachuelo**, R$ 99,90; bermuda **Foxton**, R$ 179, sandália **Kenner**, R$129,90; fantasia **Farm**, R$ 339

5. Hot pant **Vilin**, R$ 143; sandália **Cecconello**, R$ 149,90; brincos, R$ 174,90 e colar R$ 314,90, ambos **Le Diamond**; blusa **Morena Rosa**, R$ 159,94

6. Fantasia **Cantão**, R$ 299; blusa **Carmin**, R$ 130, sapato **Renner**, R$ 159, meias **Homegrown**, R$ 30; brinco **Marquesa**, R$ 359

1. Top Fernando Cozendey para **Blue Man**, R$ 497; saia **Ellus**, R$ 449; brinco **Divinissima**, R$ 57,60, tênis **Renner**, R$ 129

2. Blusa **Morena Rosa**, R$ 629; sobre body **Cantão**, R$ 239; sandália **Zaab**, R$ 109; brinco **Marquesa**, R$ 295; pochete **Acorda**, R$ 100

3. Short, R$ 79,90, e blusa, R$ 90,00, ambos **Favela Hype**; chocker **Rio Summer**, R$ 258; bolsa **Renner**, R$ 119; sapato com meia da **Farm**, R$ 358, ambos

4. Blusa **Ellus**, R$ 359; short **Levi's**, R$ 249; lenço **M.Lourdes**, R$ 339; bracelete **Isla**, R$ 1.390, tênis **Riachuelo**, R$ 89,90

CRIAÇÃO OBG

MODA, DECORAÇÃO,
ORIENTAÇÃO PARA OS PAIS,
RECEBER BEM:

SUA REVISTA PREFERIDA
JÁ ESTÁ NAS BANCAS
TAMBÉM DISPONÍVEL PARA
TABLETS E SMARTPHONES

GARANTA HOJE O SEU EXEMPLAR!

EDITORA GLOBO

RED & PINK

1. Óculos de acetato, R$ 399, **Absurda**, (11) 94294-2017 **2.** Pulseira de acetato, R$ 180, **Ivana Salume** (11) 5063 0440 **3.** Abajur de madeira marfim com cúpula de shantung de seda, com 77 cm de altura, R$ 2.186, **Simone Figueiredo Luz**, (11) 3081-9565 **4.** Brincos de resina, R$ 248, **Lool**, (11) 3037 7244 **5.** Vestido plissado de poliéster, R$ 515, **Carmim**, (11) 3088-0559 **6.** Clutch de couro, R$ 172, **Masqué**, (11) 3064 0341 **7.** Desodorante colônia Floratta In Rose, frutal amadeirado, R$ 88, **O Boticário**, 0800-7299060, **8.** Vestido de tricô, R$ 2.075, **Coven**, (11) 3637 7364 **9.** Spray capilar multibenefícios Color Extend Magnetics Radiant 10, R$ 164, **Redken**, 0800-7017237 **10.** Cadeira Consuelo, de aço com pintura eletrostática, R$ 270, **Elegancy Design**, (11) 3082 0323 **11.** Óleo noturno hidratante Vinosource, R$ 219, **Caudalie**, (11) 4801 6008 **12.** Sandália nobuck, R$ 210, **Cecconello**, (51) 3546-8100 **13.** Sutiã de renda, R$ 60, **Valisere**, 0800-0267777 **14.** Tênis de borracha Chuck Taylor All Star Rubber, R$ 260, **Converse**, (54) 3285-2800

FOTOS DIVULGAÇÃO PRODUÇÃO MARINA CASSOL. ASSISTENTE DE PRODUÇÃO FERNANDA GALINDO

Alessandra AMBROSIO

Dentro e fora das passarelas a modelo brasileira dá um show! Dos longos deslumbrantes dos *red carpets* aos looks casuais de *street style*, suas marcas favoritas são Balmain, Zuhair Murad e Stella McCartney

DICA

Nem bermuda, nem calça. A pantacourt caiu nas graças das mulheres no verão. Para alongar a silhueta, aposte em saltos altos – finos ou grossos – e tops com recortes estrategicos

Alessandra Ambrosio, de look Nasty Gal

1. Top branco de algodão com detalhes de pérolas sintéticas nas alças, R$ 225, **Carmim** (11) 3088-0559 **2.** Corrente de prata de lei com pingente rosa em traços com cristais, R$ 120, **Love Prata**, (11) 3034-3086 **3.** Pincel flat para contorno, R$ 44, e pincel flat para base, R$ 32, ambos **Vult**. (11) 4736-8890 **4.** Óculos de sol com haste de metal, R$ 300, **Hickmann Eyewear**, (11) 4096-9640 **5.** Bolsa de couro, R$ 1.081, **Maria Valentina**, (44) 3351-5000 **6.** Pantacourt de malha com elastano, R$ 100, **Renner**, (11) 2165-2800 **7.** Anel de prata com cristal, R$ 166, **Juliana Manzini**, (11) 5542-6935 **8.** Sandália de couro com chatons e strass, R$ 499, **Carmim**, (11) 3062- 8543

FOTOS CARLOS CVBI/ED. GLOBO PASCAL LE SEGRETAIN/GETTY IMAGES, PRODUÇÃO MARINA CASSOLI, ASSISTENTE DE PRODUÇÃO FERNANDA GALINDO AGRADECIMENTO FLORES COR DO DIA

ALIADOS TECNOLÓGICOS

Um dos principais recursos para manter a beleza em dia, os gadgets – aparelinhos que auxiliam nos tratamentos de pele, unha e cabelo – prometem ótimos resultados sem sair de casa. Descubra as novidades do mercado e como usá-los sem correr riscos

Lixa elétrica portátil Pocket Power File, R$ 44,98, **Kiss New York**, (11) 2369-4004

Aparelho de radiofrequência ITH Basal., R$ 899,80, **Polishop** (11) 3444-0175

Aparelho de fototerapia com luz v o eta lAcne, R$ 234, **Basall**, (35) 3559-2518

Rímel rotativo, R$ 61,90, **Bioker Beauty**, (19) 2222-1482

Sonic System Purifying Cleansing Brush, R$ 299, **Clinique**, (11) 5189-6670

Massageador G-Tech Pessoal PowerPro com jato de ar quente e calor nfravermelho, R$ 219,94, **Extra**, 4003-0363

Esfol ador e etrônico Pedi Perfect, R$ 199, **Amopé**, 0800-7031128

Cabine para aplicação de esmaltes em gel Mini LED Pro 45, R$ 220, **Gelish**, (21) 2263-7829

Aparelho de limpeza facia. Luna Play, R$ 139, **Foreo**, 3004-7500

Depilador Lumea Plus SC2003, R$ 2.599, **Philips** 0800-7010203

Imagine fazer depilação definitiva, tratamento para queda de cabelo ou limpeza de pele no conforto de casa. Com o avanço da tecnologia, isso já é uma realidade. Os gadgets de beleza garantem bons resultados e praticidade, motivo pelo qual estão cada vez mais em alta. Apesar dos home devices serem aliados no cuidado com a aparência, o dermatologista **Abdo Salomão Jr.**, membro da Sociedade Brasileira de Dermatologia, alerta: "O produto precisa ser aprovado pela Anvisa, vir com manual em português e o usuário tem que estar seguro para utilizá-lo".

FOTOS THINKSTOCK DIVULGAÇÃO

SALÃO EM CASA

Com os gadgets específicos para cada tipo de cabelo, já é possível alisar, ondular, modelar, tratar os fios e ainda "bancar" o cabeleireiro profissional.

Escova alisadora Magic Brush, R$ 209,90, **Mondial**, 0800-550393

Escova rotativa Turbo Ion 3000 Rotating Styler, R$ 349,90, **GA.MA Italy**, 0800-7244262

Boné para crescimento capilar Capelux, R$ 890, **Cosmedical** 4003-0487

Secador Fox Ion 3, R$ 479,90, **Taiff**, 0800-171655

"AGORA SOU DONA DE CASA"

Anna Fasano reformou seu apartamento nos Jardins, onde mora com o namorado, Antonio Mendes. No closet da influencer, a preferência é por peças de marcas nacionais e fast fashion

POR SONIA VIEIRA FOTOS MARCOS ROSA/ED GLOBO

A vista que se tem da sala para o verde da imensa árvore de rua e a vantagem de se fazer quase tudo a pé. Esses são os principais fatores que fizeram **Anna Fasano** optar por uma reforma radical em seu espaçoso apartamento de 180 metros qua-

Gosto do clima que tem na sala. Me dá prazer, sentir todas as manhãs, o ambiente claro e verde das plantas na varanda"

drados e se manter no bairro dos Jardins, em São Paulo.

É lá que ela mora com seu namorado, o cozinheiro carioca **Antonio Mendes**, de 29 anos. Os dois estão juntos há um ano e Antonio, que viveu em Paris por seis anos, voltou para ficar no Brasil há três meses. "Amo meu apartamento. Por ele estar no primeiro andar, tem uma árvore grande que chega na varanda e faz com que eu me sinta em uma casa. É um privilégio ter, no meio da cidade, um pouco da natureza. E bem

"Minhas preferências são peças de cobre, com toques de vermelho e neon"

no bairro que adoro, pois posso fazer quase tudo o que preciso sem pegar o carro", diz a influencer de 26 anos, filha do empresário **Rogério Fasano** e da jornalista **Kiki Romero**. "Morei aqui com a minha mãe há uns 10 anos. Ela se mudou e decidi fazer uma megaobra para deixar o apartamento com a minha cara", conta.

Uma das mudanças foi a ampliação da cozinha para que o namorado pudesse trabalhar com mais conforto e em um ambiente integrado com a sala. Anna chamou a arquiteta **Maria Clara Spyer** para fazer o projeto. "Ela me ajudou em tudo: quebrar a parede, pintar com cimento queimado, organizar a cozinha e redecorar os ambientes. Isso fez toda a diferença, mudou totalmente os espaços", diz Anna.

A sala e o quarto são os lugares preferidos. "Gosto do clima que tem na sala. Me dá

"Fui superparticipativa, as obras duraram três meses. Fiquei hospedada na casa da minha tia, mas vinha aqui todos os dias. Para ficar pronta logo, eu ajudava, carregava até entulho" brinca Anna

O casal Anna Fasano e Antonio Mendes na cozinha. "Era fechada e abrimos, mudei tudo", conta ela

"O Antonio cozinha mu to bem Esta é a melhor parte"

prazer sentir o ambiente claro e verde das plantas todas as manhãs. Agora sou dona de casa, cuido das minhas plantinhas. Não tinha ideia de como regar uma planta e criei esse carinho. É muito gostoso! Também sou apaixonada pornosso quarto, principalmente pela cômoda indiana de madrepérolas."

Fã de moda, Anna garante que seu closet é acessível. "Gosto muito de me vestir com marcas nacionais, de fast fashion. É difícil abrir meu armário e ver um casaco de fora. Tenho 70 casacos da Zara e não tenho nenhum Chanel. Amo renovar, então, não vejo motivos de comprar peças milionárias, que a gente use uma ou duas vezes. Tenho um sapato Gucci. Ah, e tenho uma queda por bolsas, mas porque acho que são peças eternas."

"Sou apaixonada
pelo nosso quarto"

A cômoda indiana
de madrepérolas

Closet: simples
e chique. "Tenho
cerca de 50
pares de óculos"

Com a Multiplus e a Editora Globo,
você tem o **melhor da vida**
e **da informação**

PROMOÇÃO AUTORIZADA
CAIXA

Concorra a **um milhão de pontos**
e escolha entre **mais de 500 mil itens** para resgatar[1]

Saiba como em **euqueroummilhaodepontos.com.br**

EDITORA GLOBO | parceiro multiplus

Os times posam antes do jogo

A emoção da partida com o cenário ao fundo

Futebol cheio de estrelas

Márcio Kieling, Maurício Manieri e Caio Castro formam time de famosos durante partida em Ilhabela

Maurício Manieri e Márcio Kieling

Carlinhos Romagnolli, Caio Castro e Marcio Tenório, prefeito de Ilhabela

No sábado (4), a praia do Perequê, em Ilhabela, foi palco para uma partida especial de futebol. Celebridades como os atores Caio Castro e Márcio Kieling, e o cantor Maurício Manieri, além do árbitro do UFC Mario Yamasaki, participaram do Beach Soccer das Estrelas, organizado pelo empresário Carlinhos Romagnolli, presidente da Romagnolli Promoções e Eventos, com apoio da Prefeitura Municipal. "Esse jogo é uma novidade em Ilhabela", explicou Romagnolli. O prefeito da cidade, Marcio Tenório, celebrou o evento: "É uma honra ver que nossa população curtiu a programação desse grande evento. Além disso, é um motivo de orgulho muito grande, para nós, poder trazer esses artistas. Estamos muito felizes!".

FOTOS: RICARDO CARDOSO/ED. GLOBO

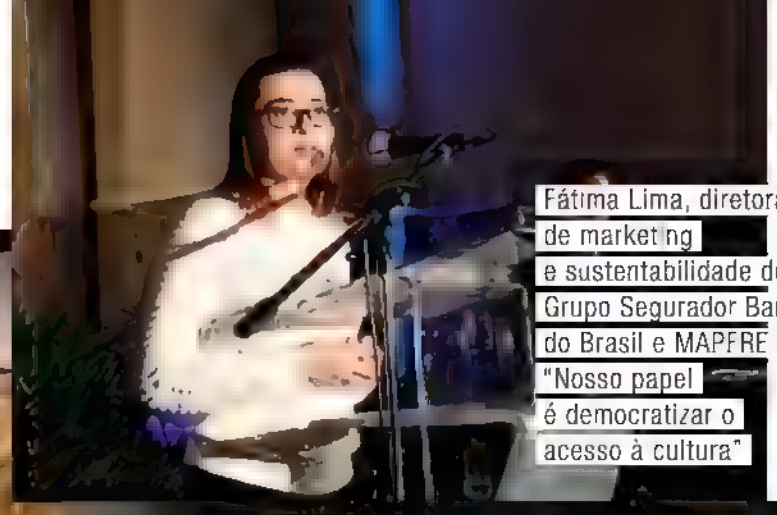

Fátima Lima, diretora de marketing e sustentabilidade do Grupo Segurador Banco do Brasil e MAPFRE "Nosso papel é democratizar o acesso à cultura"

Márcia Urbano, cliente do Banco do Brasil, se encanta: "Exposição maravilhosa!"

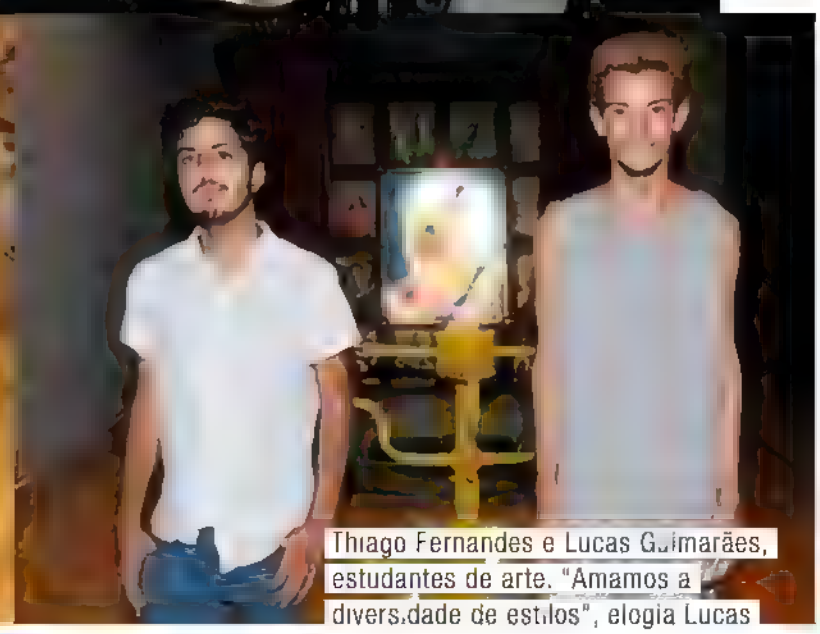

Thiago Fernandes e Lucas Guimarães, estudantes de arte. "Amamos a diversidade de estilos", elogia Lucas

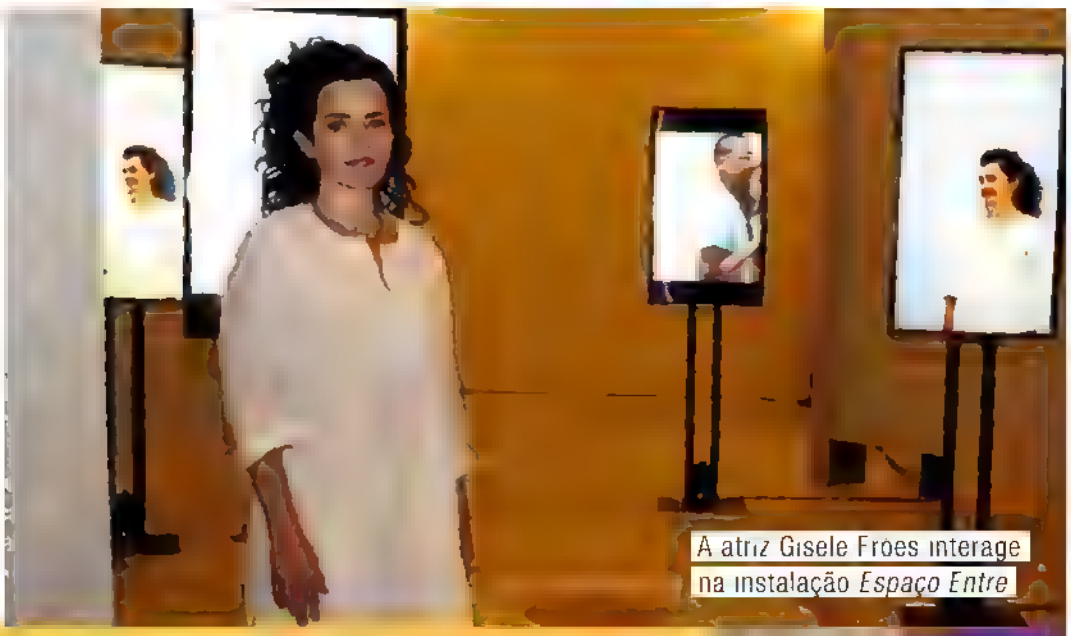

A atriz Gisele Fróes interage na instalação *Espaço Entre*

CCBB RECEBE, NO RIO, PARTE DO ACERVO DO MASP

A mostra *Entre Nós – A Figura Humana no Acervo do MASP*, com mais de 100 obras da coleção do museu paulistano, chegou ao Centro Cultural Banco do Brasil, no Rio, na terça-feira (7). Cerca de 300 convidados, entre eles vários clientes do Banco do Brasil, se encantaram com obras de **Vincent Van Gogh, Pablo Picasso**, **Anita Malfatti, Candido Portinari**, entre outros. "São obras de diferentes coleções, períodos, territórios e escolas em torno do tema da figura humana", diz o curador, **Rodrigo Moura**. A mostra tem patrocínio do Grupo Segurador Banco do Brasil e MAPFRE.

Lucas Pessôa, diretor de operações do MASP, Fatima Lima, Adriano Pedrosa, diretor artístico do MASP, Karen Machado, gerente executiva de marketing do Banco do Brasil; Rodrigo Moura, curador da mostra; e Fábio Cunha, gerente geral do Centro Cultural Banco do Brasil

Lucio Macedo, diretor de planejamento da Riotur, com a mulher, Aidil Lodi

FOTOS REGINALDO TEIXEIRA/ED. GLOBO

Led Zeppelin

O livro *Quando os Gigantes Caminhavam sobre a Terra* resgata histórias de bastidores e da infância de Robert Plant, Jimmy Page, Paul Jones e John Bonham, os quatro membros da banda

Dourado

A foto acima, de Robert Plant, é em um show no Madison Square Garden, em 1977. Dois anos antes disso, ele havia dito: "Sou um Deus dourado".

Live Aid

A famosa apresentação de Robert Plant e Jimmy Page no evento beneficente para arrecadar fundos em prol da Etiópia, em julho de 1985.

The Yardbirds

A banda, na foto de 1966, ficou famosa por três grandes guitarristas na formação: Eric Clapton, Jeff Beck e Jimmy Page. O grupo acabou por brigas e Page ainda formaria, em 1968, o New Yardbirds, banda que, mais tarde, mudaria o seu nome para Led Zeppelin.

Led Zeppelin - Quando os Gigantes Caminhavam sobre a Terra
Globo Livros
R$ 64,90

FOTOS JOHN GOLDSMITH GABARCHIVE REDFERNS DAVID REDFERNS

5 dicas imperdíveis

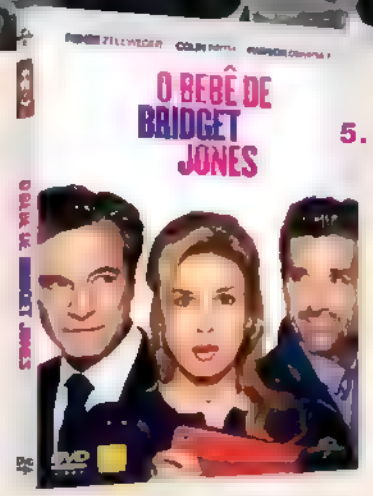

1. CINEMA. ALIADOS Estreia quinta-feira (16). Em uma missão para eliminar um embaixador nazista, os espiões Max Vatan (**Brad Pitt**) e Marianne Beausejour (**Marion Cotillard**) se apaixonam e se casam Os problemas começam anos depois, com suspeitas sobre uma conexão entre Marianne e os alemães. Intrigado, Max decide investigar o passado da companheira.

2. CD MALHAÇÃO PRO DIA NASCER FELIZ VOL. 2. Som Livre, R$ 19,90. O segundo volume da trilha sonora de *Malhação – Pro Dia Nascer Feliz* apresenta um repertório de canções como *Agora Eu Quero Ir* (**Ana Vitória e Tiago Iorc**) e *Stitches* (**Shawn Mendes**).

3. CINEMA. UMA JORNADA PARA CASA Estreia quinta-feira (16). Quando tinha apenas cinco anos, o indiano Saroo (**Dev Patel**, na foto com **Rooney Mara**) se perdeu do irmão numa estação de trem de Calcutá e enfretou grandes desafios para sobreviver sozinho até ser adotado por uma família australiana Aos 25 anos ele decide buscar uma forma de reencontrar sua família biológica.

4. CINEMA. EU NÃO SOU SEU NEGRO. Estreia quinta-feira (16). Em 1979, o escritor **James Baldwin** iniciou seu último livro, *Remember This House*, relatando as vidas e assassinatos de líderes ativistas que marcaram a história, como **Malcolm X** e **Martin Luther King** entre outras observações sobre as questões raciais nos Estados Unidos. Ele não foi capaz de completar o livro e o manuscrito foi confiado ao diretor **Raoul Peck** que fez esse documentário, com narração de **Samuel L. Jackson**.

5. DVD O BEBÊ DE BRIDGET JONES Universal, R$ 39,90. Estável no emprego como produtora de TV, Bridget Jones (**Renée Zellweger**) continua solteira. Ela se envolve com Jack Qwant (**Patrick Dempsey**) e reencontra Mark (**Colin Firth**), seu amor do passado. Algumas semanas se passam e ela descobre que está grávida, mas não sabe ao certo qual dos dois é o pai.

FOTOS: DIVULGAÇÃO

Aquarianos famosos

Paris Hilton
17/2/1981

Isis Valverde
17/2/1987

Benicio del Toro
19/2/1967

Áries
21/3 a 20/4

amor Muitas expectat vas nesta semana com Júpiter retrógrado na sua área afetiva. Evite idealizar demais ou julgar de maneira precipitada. Tenha mais calma.
dinheiro A associação com amigos continuará como melhor opção para equilibrar as finanças com uma atividade extra.
carreira Planeje viagens e estudos acadêmicos. Fase positiva para investir num novo papel profissional.

Touro
21/4 a 20/5

amor Use a imaginação para quebrar a monotonia. Fase gostosa para se divertir, relaxar, sonhar e criar um clima romântico.
dinheiro Com um bom planejamento, poderá investir nos objetivos pessoais e no plano de carreira. Perspectivas mais positivas pela frente.
carreira Período de colheita e de maior motivação. Aproveite para visualizar o futuro e determinar as próximas metas.

Gêmeos
21/5 a 20/6

amor A semana será divertida e fértil. Tudo aberto para viajar e curtir momentos deliciosos de liberdade e prazer em ótima companhia!
dinheiro Ideias criativas se mostrarão lucrativas. Aposte no seu plano B com entusiasmo e paixão.
carreira Respeite sua sabedoria interior e pense num futuro com mais liberdade e leveza. Poderá mudar rumos, a sorte caminhará ao seu lado.

Libra
23/9 a 22/10

amor Fase de renovação anuncia mudanças e novos planos para a vida a dois. Tome a iniciativa.
dinheiro Encare os desafios, aposte nos seus talentos e conquiste maior autonomia financeira.
carreira Trabalho não vai faltar. Ideias geniais atrairão parceiros e investidores se optar por projetos autorais. O Sol também garantirá sucesso no emprego e a simpatia dos chefes.

Escorpião
23/10 a 21/11

amor Poderá rolar um clima com alguém do trabalho, da academia ou que já faz parte de sua vida. O amor inspirará nova atividade.
dinheiro Mais segurança e estabilidade. Ainda não deve aumentar despesas, mantenha o foco nos planos a longo prazo.
carreira Projetos autorais prometem sucesso e maior realização pessoal. Firme seu nome no mercado e conquiste novos espaços.

Sagitário
22/11 a 21/12

amor Paixão, prazer e novidades. Converse mais sobre seus desejos e sentimentos. Se estiver só, um encontro casual promete emoções fortes.
dinheiro Despesas altas com filhos, família ou pendências do passado pedirão soluções criativas.
carreira Bom resultado em negociações trarão segurança. Aproveite a semana também para contatos, entrevistas e reuniões.

Câncer
21/6 a 22/7

amor Novos planos. Carreira e amor caminharão juntos nesta fase. Aprofunde uma relação especial com carinho, cumplicidade e autoestima positiva.
dinheiro O desapego do passado favorecerá negociações imobiliárias. Resolva pendências do patrimônio familiar.
carreira Novo empreendimento se desenvolverá com força total. Inove, conquiste alianças e imprima sua marca no mundo.

Leão
23/7 a 22/8

amor Decisões da vida íntima incluirão viagem e nova atividade em comum. Bom período para expor seus desejos e opiniões com mais clareza.
dinheiro Acordos financeiros permitirão uma maior mobilidade. Diminua pressões com soluções criativas e alongamento de prazos.
carreira Contatos e associação com pessoas de outros lugares ou numa viagem, abrirão novos campos de trabalho.

Virgem
23/8 a 22/9

amor Mudanças no estilo de vida favorecerão o amor. Aproveite a entrada do Sol na sua área afetiva para esclarecer posições e fortalecer um vínculo especial.
dinheiro Bom período para adquirir bens e ampliar seu conforto. Reformule investimentos, surgirão oportunidades atraentes.
carreira Discussões produtivas no trabalho: implante novas ideias e estratégias de comunicação.

Capricórnio
22/12 a 20/1

amor Retome uma relação importante ou reveja escolhas. A vida familiar estará em foco nesta semana. Construa um ambiente acolhedor à sua volta.
dinheiro Consertos na casa, acordos familiares e solução de pendências, garantirão tranquilidade. Orçamento equilibrado.
carreira Ótimo período para atividades comerciais. Aproveite oportunidade para expandir sua atuação. Sucesso!

Aquário
21/1 a 19/2

amor Novos encontros despertarão curiosidade. Evite discussões inflamadas no casamento. Diferenças poderão ser encaradas com bom humor. Pegue leve.
dinheiro Ótimos resultados nesta semana. Aproveite a onda positiva de energia para aumentar a receita.
carreira Fase positiva para divulgar seu trabalho, ampliar contatos e conquistar maior prestígio. As comunicações estarão abertas.

Peixes
20/2 a 20/3

amor Planos ambiciosos a dois cobrarão dedicação e ousadia. Fase de realizar sonhos e concentrar os esforços na construção do futuro.
dinheiro Conquiste maior autonomia com uma renda extra. Iniciativas para aumentar a receita darão bons resultados. Evite estourar o orçamento com compras supérfluas.
carreira A entrada do Sol em seu signo destacará seus talentos e qualidades.

Céu da Semana
15 a 21/2/17

Mercúrio em Aquário, que se harmonizará com Marte e com Júpiter, promoverá amplas discussões sobre temas polêmicos. Eventos sociais, musicais e políticos terão grande participação do público nesta semana. A entrada do Sol em Peixes favorecerá as artes, as práticas religiosas e a medicina, dando destaque também às epidemias, alterações climáticas e fenômenos naturais. O empreendedorismo estará em alta. Vênus, Marte e Urano em Áries movimentarão o mercado com iniciativas ousadas e projetos originais. Surgirão novas lideranças nesta época. Conflito de interesses e disputas de poder ficarão mais evidentes.

Sense Marcia

Influencer de **Quem**, escreve também no site

#boasvibrações
#sensemarcianaquem
#xôpraga!

Costuma rogar praga? Cuidado! Os pensamentos e as palavras têm poder. Você precisa controlar o que sai dessa sua "boquinha santa". Ou vai prejudicar quem você ama e a si próprio.

No calor da emoção, mães e pais praguejam contra os filhos, marido e mulher se amaldiçoam, irmãos desejam a ruína um do outro. E assim o mal verbalizado vira uma flecha venenosa. Por mais revoltado que esteja, você certamente não quer ser responsável pelo padecimento de um ente querido.

Obviamente o praguejador não ficará impune: também vai sofrer os efeitos da negatividade que enviou ao outro. É a lei da ação e reação: o mal que vai, volta.

Dicas para dominar o impulso de desejar o mal:

1. *Quando surgir a vontade de vociferar uma praga, pare e respire profundamente;*
2. *Tenha autocontrole. Não se deixe dominar pela impulsividade;*
3. *Ao invés de lançar palavras negativas ao outro, mentalize um pensamento positivo. Fará bem à sua espiritualidade;*
4. *Quando a raiva emergir com força, ouça uma música alegre e cante junto. Lembre-se: quem canta, seus males espanta;*
5. *Caso já tenha praguejado, ore o Salmo 119 várias vezes ao dia, até sentir seu coração livre da culpa;*
6. *Um pedido de desculpas sincero é tão forte que pode ajudar a anular a praga. Não se trata de humilhação, e sim de reconhecer seu erro e permitir que o amor vença a ira.*

Sem praga:

Alguém praguejou contra você? Faça este ritual: pegue um tomate, o maior e mais vermelho que encontrar. Corte o fruto ao meio, na posição horizontal. Em seguida, diga em voz alta e com convicção: "Com minha saliva, eu anulo todas as pragas jogadas contra mim com a saliva alheia". Cuspa nove vezes nas duas partes do tomate e deixe-o na natureza. Faça esse ritual em uma sexta-feira. Repita a cada seis meses.

marciasensitiva @marciasensitiva

FOTOS: JOÃO BERTHOLINI/ED. GLOBO, THINKSTOCK

CAMAROTE

Quem

O GLOBO

O MELHOR DA AVENIDA!

Durante o carnaval, nos dias 25, 26 e 27 de fevereiro, e no Desfile das Campeãs, em 4 de março, **QUEM** e **O GLOBO** irão te levar para o maior camarote da Sapucaí. Siga os passos de todas as celebridades que passam pela passarela do samba em tempo real no site e redes sociais da QUEM e na cobertura diária do jornal O GLOBO.

viva bem
FAÇA A DIFERENÇA
Hoje é dia de alegria.

OFERECIMENTO

PREZUNIC VALE SUPER A PENA

BarraShopping

MEETING POINT

azaleia

salon line PROFESSIONAL

PANDORA

ORFEU

MORENA ROSA

BR MARINAS RIO MARINA DA GLÓRIA

Chegou o segredo que vai provocar os seus sentidos.

Palmolive Natureza Secreta leva toda a exuberância da natureza para o seu banho.

Sementes de verdade para uma esfoliação suave.

Perfumes irresistíveis de frutas tropicais.

NOVO Palmolive NATUREZA SECRETA